障害者福祉施設等の案内図

■千代田区役所
九段南 1-2-1　TEL（3264）2111（代）

■障害者就労支援センター（区役所 3 階）
九段南 1-2-1　TEL（3264）2153

■ジョブ・サポート・プラザ　ちよだ
九段南 1-2-1　TEL（3263）1841（区役所 3 階）

■高齢者総合サポートセンター かがやきプラザ
九段南 1-6-10　TEL（3265）1165

■千代田区社会福祉協議会
九段南 1-6-10　TEL（3265）1901

■ちよだボランティアセンター
九段南 1-6-10　TEL（6265）6522

凡例

- ★ 区役所・出張所
- ● 障害者福祉関連施設
- ■ 高齢者福祉関連施設
- ▲ その他の施設

出張所連絡先

麹町出張所	〒102-0083 千代田区麹町 2-8	TEL（3263）3831
富士見出張所	〒102-0071 千代田区富士見 1-6-7	TEL（3263）3841
神保町出張所	〒101-0048 千代田区神田神保町 2-40	TEL（3263）0741

■障害者福祉センターえみふる

神田駿河台 2-5　TEL（3291）0600

■児童・家庭支援センター

神田司町 2-16　神田さくら館 6 階　TEL（5298）2424

■千代田保健所

九段北 1-2-14　TEL（5211）8161

■MOFCA 千代田区障害者よろず相談

一ツ橋 1 - 1 - 1　パレスサイドビル 1 階
TEL（6269）9755

出張所連絡先

神田公園出張所	〒101-0048 千代田区神田司町 2-2	TEL（3252）7691
万世橋出張所	〒101-0021 千代田区外神田 1-1-13	TEL（3251）4691
和泉橋出張所	〒101-0025 千代田区神田佐久間町 1-11-7	TEL（3253）4931

知ってください ヘルプカード

ヘルプカードは、困ったときに周りの人にサポートを求めたり、自分のことを知ってもらったりするカードです。緊急連絡先や必要な支援内容を記載し、障害のある方などが普段から身に着けておくことで、日常生活で困ったときや緊急時などに周囲のサポートをしやすくするものです。

■障害のある方が困っていたら

・まず声をかけ、困っているか確認してください。必要に応じて筆談や携帯電話で文字を打ってみてください。

・ヘルプカードが提示されたら、カードに記載されている方法でサポートをしてください。

■希望の方に窓口で配布

対象　　障害者手帳等をお持ちの方
配布場所　障害者福祉課（区役所３階）
問合せ先　障害者福祉課障害者福祉係
電話　　０３－５２１１－４２１４（直通）

心のバリアフリーを進めませんか

千代田区は、共生社会の実現に向けた取組みの一環として、障害のある方の気持ちに寄り添ってサポートできる「心のバリアフリー」を推進する**「千代田区障害者サポーター」**の制度を創設しました。

この活動に対する理解を深めるとともに、その普及・啓発に活用するため、愛称とシンボルマークを公募し、決定しました。

愛称：ハートクルー

平成 30 年 12 月から毎年「ハートクルー」の養成講座を実施しています。

問合せ　障害者福祉課障害者福祉係
電話　　０３－５２１１－４２１４（直通）

ヘルプカード

カードの裏面には、最低限の情報を。

ここには、カードを利用する人の「名前」を記入します。

障害のある人が手助けを求めるためのカードです

わたしの名前

緊急連絡先や手助けして欲しい内容などをくわしく記入したヘルプカード（三つ折り）が　に入っています。

千代田区 保健福祉部 障害者福祉課 03-3264-2111

ここには、詳しくあなたのことを書いた「サブカードを入れている場所」を記入します。

サブカード

三つ折りにできます。

より詳しい内容を記入します。

ウラ面には、伝えたいことや手助けして欲しい内容を記入します。

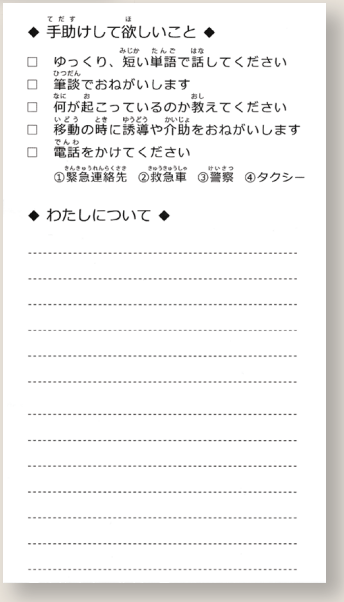

千代田区障害者サポーターのシンボルマーク

「ハートクルー」

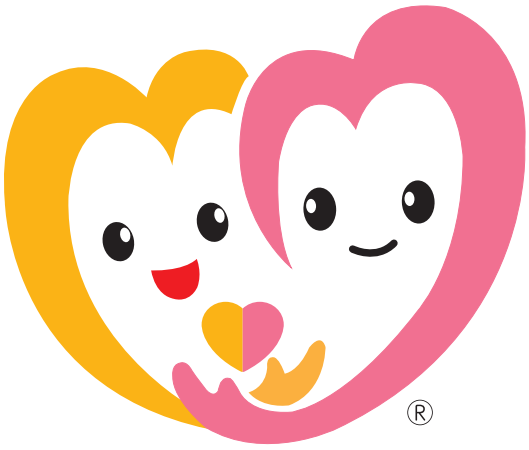

®

©千代田区

障害者福祉に関するシンボルマーク

障害者のための国際シンボルマーク

障害者が利用できる建物、施設であることを明確に表すための世界共通のシンボルマークです。マークの使用については国際リハビリテーション協会の「使用指針」により定められています。

公益財団法人
日本障害者リハビリテーション協会
TEL：03-5273-0601
FAX：03-5273-1523

盲人のための国際シンボルマーク

世界盲人連合で1984年に制定された盲人のための世界共通のマークです。視覚障害者の安全やバリアフリーに考慮された建物、設備、機器などに付けられています。信号機や国際点字郵便物・書籍などで身近に見かけるマークです。

社会福祉法人
日本盲人福祉委員会
TEL：03-5291-7885

身体障害者標識（身体障害者マーク）

肢体不自由であることを理由に免許に条件を付されている方が運転する車に表示するマークで、マークの表示については、努力義務となっています。

警察庁交通局交通企画課
TEL：03-3581-0141（代）

聴覚障害者標識（聴覚障害者マーク）

聴覚障害であることを理由に免許に条件を付されている方が運転する車に表示するマークで、マークの表示については、義務となっています。

警察庁交通局交通企画課
TEL：03-3581-0141（代）

ほじょ犬マーク

身体障害者補助犬法の啓発のためのマークです。身体障害者補助犬とは、盲導犬、介助犬、聴導犬のことを言います。

厚生労働省社会・援護局障害保健福祉部
企画課自立支援振興室
TEL：03-5253-1111（代）
FAX：03-3503-1237

耳マーク

聞こえが不自由なことを表すと同時に、聞こえない人・聞こえにくい人への配慮を表すマークでもあります。

一般社団法人
全日本難聴者・中途失聴者団体連合会
TEL：03-3225-5600
FAX：03-3354-0046

オストメイト／オストメイト用設備マーク

オストメイトとは、がんなどで人工肛門・人工膀胱を造設している排泄機能に障害のある障害者のことをいいます。このマークはオストメイトである事と、オストメイトの為の設備（オストメイト対応のトイレ）があることを表しています。

公益財団法人
交通エコロジー・モビリティ財団
TEL：03-3221-6673
FAX：03-3221-6674

ハート・プラスマーク

「身体内部に障害がある人」を表しています。身体内部（心臓、呼吸機能、じん臓、膀胱・直腸、小腸、肝臓、免疫機能）に障害がある方は外見からは分かりにくいため、様々な誤解を受けることがあります。

特定非営利活動法人
ハート・プラスの会
TEL：080-4824-9928

「白杖SOSシグナル」普及啓発シンボルマーク

白杖を頭上50cm程度に掲げてSOSのシグナルを示している視覚に障害のある人を見かけたら、進んで声をかけて支援しようという「白杖SOSシグナル」運動の普及啓発シンボルマークです。

岐阜市福祉部福祉事務所障がい福祉課
TEL：058-214-2138
FAX：058-265-7613

障害者雇用支援マーク

公益財団法人ソーシャルサービス協会が障害者の在宅障害者就労支援並びに障害者就労支援を認めた企業、団体に対して付与する認証マークです。

公益財団法人
ソーシャルサービス協会 ITセンター
TEL：052-218-2154
FAX：052-218-2155

ヘルプマーク

義足や人工関節を使用している方、内部障害や難病の方、または妊娠初期の方など、外見から分からなくても援助や配慮を必要としている方々が、周囲の方に配慮を必要としていることを知らせることができるマークです（JIS規格）。

東京都福祉保健局障害者施策推進部
計画課社会参加推進担当
TEL：03-5320-4147

手話マーク

耳が聞こえない人が手話でのコミュニケーションの配慮を求めるときに提示したり、役所、公共及び民間施設・交通機関の窓口、店舗など、手話による対応ができるところが掲示できます。また、イベント時のネームプレートや災害時に支援者が身に着けるビブスなどに掲示することもできます。

一般財団法人全日本ろうあ連盟
TEL：03-3268-8847
FAX：03-3267-3445

筆談マーク

耳が聞こえない人、音声言語障害者、知的障害者や外国人などが筆談でのコミュニケーションの配慮を求めるときに提示したり、役所、公共及び民間施設・交通機関の窓口、店舗など、筆談による対応ができるところが掲示できます。また、イベント時のネームプレートや災害時に支援者が身に着けるビブスなどに掲示することもできます。

一般財団法人全日本ろうあ連盟
TEL：03-3268-8847
FAX：03-3267-3445

©md

'23 CUD COLOR UNIVERSAL DESIGN

このしおりは色覚の個人差を問わず、より多くの人に見やすいカラーユニバーサルデザインに配慮して作られていると、NPO法人カラーユニバーサルデザイン機構により認証されています。

障害者福祉のしおり 令和5（2023）年3月 発行

発行 千代田区保健福祉部障害者福祉課
〒102-8688 東京都千代田区九段南1-2-1 電話：03（5211）4214 FAX：03（3556）1223
ホームページ https://www.city.chiyoda.lg.jp/ Eメール shogaishafukushi@city.chiyoda.lg.jp

このしおりは全てユニバーサルデザインのフォントを使用しています。