CHIYODA Yes, We love.
教育と文化のまち千代田区
広報
千代田
4/20 NO.918
平成7年(1995年)
発行：東京都千代田区
〒102 千代田区九段南1-6-11
編集：千代田区企画部広報課
区役所の代表電話は ☎3264-0151
(毎月5日・20日に発行)

(仮称) 九段南二丁目区民住宅 入居者募集

この夏に完成する「(仮称)九段南二丁目区民住宅」の入居者を募集します。

▼区民住宅のあらまし

申込区分		住戸タイプ		公募戸数 区民等	公募戸数 在勤者	専用面積	使用料(月額)	保証金
単身用		1DK	F	5	1	34.62㎡	119,800円～121,100円	使用料の3か月分です
単身用		1DK	G	3	—	34.20㎡～37.69㎡	119,700円～131,900円	
世帯用	2人～4人	2DK	A	7	1	56.82㎡	196,800円～198,800円	
世帯用	2人～4人	2DK	B	7	1	56.82㎡	198,800円～200,700円	
世帯用	2人～4人	2DK	C	5	1	53.27㎡	186,400円～188,200円	
世帯用	2人～4人	2DK	D	5	1	58.78㎡	203,600円～205,700円	
世帯用	2人～4人	2LDK	E	5	—	61.63㎡	213,500円～215,700円	
世帯用	4人以上	3LDK	H	2	—	78.33㎡	276,800円	

※実際の家賃は、入居者の負担を軽減するため、収入等に応じた使用者負担額(使用料が上限)を徴収します。
例) 4人世帯、収入のある方が1人で、給与収入800万円の場合、Aタイプ(使用料198,800円)に入居されたときの使用者負担額は、126,900円となります。

所在地 九段南2－9
(地下鉄九段下駅下車徒歩13分)
規模 地上7階建
(2～7階部分が区民住宅)

募集戸数
①区内在住者、親・子が区内に居住している方＝39戸
②区内在勤者＝5戸

申込資格
①区内在住者、親・子が区内に居住している方、区内在勤者
②すでに同居し、または同居しようとする親族がいる方(単身用を除く)
③世帯の所得が所得基準(表1)の範囲内の方
④現に自ら居住するための住宅を必要としている方
⑤住民税を滞納していない方

申込方法
「申込のしおり」についている申込書に、必要事項を書いて郵送してください。5月18日(木)～25日(木)の消印のみ有効です。

抽せん 6月下旬

入居予定 8月下旬

問合せ 住宅課

▼所得基準表 (表1)

家族数	総所得金額
単身	2,232,000～6,792,000
2人	2,582,000～10,358,000
3人	2,932,000～10,708,000
4人	3,282,000～11,058,000
5人	3,632,000～11,408,000

※家族数が6人以上の場合はお問い合わせください。

「申込のしおり」の配布
5月18日(木)～25日(木)に、各出張所、区政案内相談コーナー(区役所1階)、住宅都市整備部住宅課(区役所4階)で、配布します。

▼間取図
▼世帯用(Aタイプ)

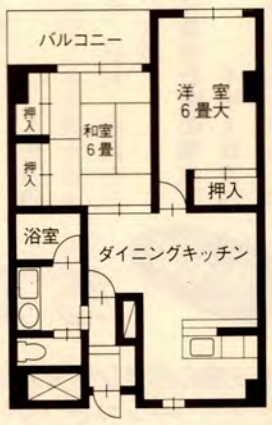

▼単身用(Fタイプ)

▼案内図

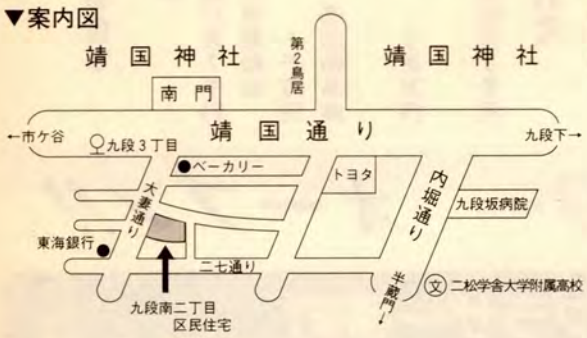

あき缶回収機 「くうかん鳥」が5台に

富士見 神田和泉町 におめみえ

皆さんにご利用いただいている、あき缶回収機「くうかん鳥」が、5月8日(月)から2台増え、全部で5台になります。

ますます身近になる「くうかん鳥」。たくさんのあき缶を食べさせてください。

図書券が500円券に
アルミ缶の投入と引き換えに差し上げていた図書券が、100円券が、500円券になりました。今後は、引き換え券の台紙5冊単位で交換します。また、ノートとの引き換えは終了しました。

問合せ 環境保全課

▼「くうかん鳥」設置場所など

場所	利用時間
区役所前(九段南1-6-11)	午前9時～午後4時30分 土・日曜、祝日を除く毎日
総合体育館前(内神田2-1-8)	午前9時～午後8時 月曜、第3金曜日を除く毎日
四番町区民集会室前(四番町11)	午前9時～午後4時30分 毎日
○富士見出張所前(富士見1-6-7)	午前9時～午後4時30分 毎日
○ちよだパークサイドプラザ前(神田和泉町1)	午前9時～午後4時30分 第3日曜、祝日を除く毎日

○印は5月8日(月)から稼働する新しいくうかん鳥です

4月23日(日) 千代田区議会議員選挙
◎投票時間は午前7時～午後6時
――忘れずに投票しましょう――

☆次号は5月5日(祝)に新聞折り込みでお届けします☆

平成7年度 主要事業のあらまし

第1回区議会定例会において、平成7年度予算が決まりました。今年度に取り組むべき、重点事業、新規・拡充事業のうち、主な事業についてご紹介します。

定住人口の回復と、都心として魅力のあるまち

▼区民住宅建設
5億6千1万2千円
(仮)西神田二丁目複合施設・(仮)岩本町二丁目複合施設の実施設計等および(仮)一番町区民住宅等・(仮)九段南二丁目区民住宅等の購入

▼高齢者住宅等建設
1千1百17万8千円
(仮)岩本町二丁目複合施設の実施設計等、(仮)神田淡路町施設(現神田保育園)の基本設計等

▼区営住宅建設
2億9千7百10万4千円
(仮)神田神保町二丁目複合施設・(仮)区営神保町第二住宅建設

▼借り上げ型区民住宅
3千5百42万9千円

▼区民住宅供給促進事業助成
1億7百13万1千円

▼住宅資金融資あっ旋
1億8千7百41万6千円

▼定住支援福祉家賃助成
1千2百11万7千円

▼都市計画マスタープランの策定
2千12万4千円

▼住宅白書の作成
9百33万9千円

安心して生活できるまち 潤いのあるまち

▼市街地再開発事業の推進
12億7百60万円
西神田3丁目北部東地区・西神田3丁目北部西地区・神保町1丁目南部地区助成

▼業務商業機能調査研究
1千9百10万3千円
大手町・丸の内地域の整備構想を策定

▼道路の改修整備
2億1千3百9万7千円

▼橋梁の整備（牛込橋）
5億2千4百99万1千円

▼桜の実態調査
91万8千円

▼緑のマスタープラン策定
1千万円

▼リサイクルモデル事業の実施
5百84万円

▼有価物集団回収支援事業等
5千2百95万7千円

防災対策事業
4億2千5百29万5千円

阪神・淡路大震災を踏まえ、災害に備えるため、当面の緊急防災事業を含め、整備・充実を図りました。

▼消防団運営
7百89万9千円

▼防災意識の普及と啓発
5百49万4千円

▼備蓄物資・機器等の整備
3千3百53万7千円

▼緊急防災対策事業
3億2千88万1千円
庁舎耐震診断、非常用持出袋の各戸配付、仮設トイレ・アルファ化米・医薬品等の購入、地域防災組織の強化、企業・事業所等の防災対策の調査、地域防災計画の見直し、区施設の窓ガラス飛散防止、ビル落下物の安全対策等

やさしさのある 生き生きとしたまち

▼公衆浴場確保対策の充実
3千1百92万円

▼骨粗しょう症健診
2百27万3千円

▼在宅訪問医療看護サービス
2千4百98万9千円

▼いきいきプラザ一番町
10億5千1百30万6千円
特別養護老人ホーム、在宅サービスセンター、施設管理運営等

▼夜間巡回介護サービス
1千2百97万2千円

▼乳幼児医療費助成
4千1百25万4千円
未就学児にかかる医療費を助成

▼重度心障者宿泊訓練
70万3千円

ともに学び楽しむ、文化とふれあいのあるまち

▼総合文化施設の建設
3億1千2百85万8千円
小川町3丁目に文化発信基地となる総合文化施設、地域事務所建設のための実施設計等

▼学校の適正規模化・適正配置
28億7千7百14万9千円
(仮)外神田三丁目複合施設・(仮)神田司町二丁目複合施設・(仮)平河町二丁目複合施設建設等にかかわる経費

▼箱根千代田荘改築
1千5百74万5千円

▼女性フォーラムの開催
3百万円

▼世界女性会議参加支援
47万6千円

活気と賑わいのあるまち

▼商工融資事業
18億6千8百17万7千円

▼商店街近代化事業助成
1千万円

▼コミュニティ商店街事業助成
5百万円

▼桜まつり
2千6百42万8千円

世界に開かれた、交流と情報のあるまち

▼国際交流協会の設立準備
40万円

▼姉妹・友好都市提携調査
7百91万6千円

▼市民交流
1千万円
外国都市との交流を促進するため、区民・市民相互の交流を支援

▼情報化基本計画の策定
1千2百万円

※複合施設については、併設施設（例地域区民館、児童館、まちかど図書館、ストックヤードなど）の経費が含まれています。

5月1日 ちよだボランティアセンター オープン!!

現在、区役所3階のボランティアコーナーが、いきいきプラザ一番町2階に「ちよだボランティアセンター」として生まれ変わります。

皆さんの新鮮なアイディアや情報を寄せあって、活気あふれるボランティアセンターをつくっていきます。

共に生き、支えあう、あたたかい千代田のまちづくりの拠点となるよう、皆さんのご支援をお願いします。

問合せ　区社会福祉協議会ボランティアコーナー　☎3265-0882

所在地　いきいきプラザ一番町　2階（一番町12）
☎(3265)0882　FAX(3265)6474
地下鉄半蔵門駅下車徒歩4分・麹町駅下車徒歩6分

開館時間　午前9時～午後7時

休館日　毎月最終日曜日、年末年始

主な活動
＊ボランティア講習会・手話講習会・点字講習会・食事講習会などを開催します。
＊「ちよだボランティアセンター情報」「ちよだボランティアセンターだより」を発行し情報の提供を行ない、ボランティア活動への関心をたかめます。
＊ボランティア交流会を実施し、ボランティアグループ相互の情報交換や親睦を図ります。

いきいきプラザ一番町 施設見学会

お待ちしています

4月24日(月)、25日(火)
午前10時～午後3時
直接会場へ

問合せ　いきいきプラザ一番町事務室
☎3265－6311

＊安心して活動するために、登録ボランティアに対してボランティア保険料を負担します。
＊活動に関する相談に応じます。

センターには録音室や相談室などがあります。
ボランティア活動のために必要な器材の貸出、助成も行ないます。

第3回 千代田区都市景観賞 決定

この賞は、歴史と伝統ある千代田区の地域特性を引き出し、これと調和し、さらに新たな個性を創出するなど、景観上優れた建築物と地域活動等を表彰するもので、平成5年に創設されました。そして、都市環境の向上と優れた都市景観の形成に役立てることを狙いとしています。

今回は、72件の応募と推薦があり、日本大学理工学部教授近江栄氏をはじめ10人の都市景観賞選考委員による厳正な審査の結果、つぎの7点が選ばれました。

▶坂のホテルトレティオ お茶の水

ちよだ景観大賞 1点

法務省旧本館（赤レンガ棟）

（霞が関1―1）

明治の創建時の姿にできるだけ近づけた改修は、実際に法務省の施設として使われることで、復元の枠を越えて歴史と伝統を今に伝え都心の景観を風格あるものとしています。

ちよだ景観界隈賞 5点

一番町FSビルの公開空地

（一番町8）

坂道に沿ってつくられた歩道状空地は、屋敷林、灯籠や稲荷などの資産がうまく活かされ、多くの人が散策し、たたずむ楽しい場所となっています。

築地神社

（九段北1―4）

都心の限られた敷地にモダンな住宅・オフィスビルと地域に根差した歴史ある神社が調和しながら、参道や出雲大社を思わせる重厚な建物は不思議な空間をつくり出しています。

坂のホテルトレティオ お茶の水

（外神田2―17）

階段状の女坂に沿って建っているこのホテルと身近なスケール感の裏町が調和し、趣のある雰囲気となって、人びとに安らぎを与えています。

コイズミライティングシアター イズム

（神田佐久間町3―12）

建物の一部に傾けた空間を取り入れたことにより、街並みに変化を与えています。建物全体を照明器具のように作り、内部と外部の光を効果的に演出しています。

美倉橋公衆便所

（東神田2―3）

殺風景な街並みの中に、美倉橋のいわれである3つの倉をイメージしてデザインされた和風の廁（かわや）は、人びとを和ませてくれる空間となっています。

ちよだ景観活動賞 1点

神田の街を描き続ける会

文化遺産ともいえる神田の街なみを描き残すことを目的に10年前に設立された「神田の街を描き続ける会」は、街中で描く人たちのいる風景をつくり出し、都市の景観を一層引き立てています。

◇

この他にも今回の応募作品には、すばらしい建築物などがたくさんあり、美しい街なみ形成に大いに貢献しています。今後も、優れた都市景観が私たち千代田区の共通の財産であるという観点に立ち、風格ある都市景観の形成に向けて街づくりをすすめていきます。

問合せ 計画調整課

子どもたちの未来のために 子育てを応援します

区では、次代を担う乳幼児や児童の健全育成と子育てを応援するため、各種事業を行っています。

該当する方は、申請をしてください。なお、申請の方法などくわしくは、お問い合わせください。

問合せ 児童課

誕生祝い金

お子さんの誕生をお祝いし、健やかに成長するよう、新生児に「誕生祝い金」をお贈りします。お子さんが生まれた時は、忘れずに申請してください。

対象 新生児の誕生時に、①父母のいずれかの住所が区内にあり②新生児も区内に住民登録をした方。

金額 1万円

乳幼児医療費助成

4歳未満の乳幼児が診療を受けたとき、保険の自己負担分を助成します。

なお、この助成を受けるためには、あらかじめ「乳幼児医療証」が必要となりますので、申請してください。

対象 ①4歳未満の乳幼児で②親子ともに区内に住所があり③各種健康保険に加入している方。

児童手当

3歳未満の児童を扶養している方に支給します。

手当額（月額） 第1・2子＝5千円、第3子以降（児童1人につき）＝1万円

※所得制限があります。

ひとり親家庭等医療費助成（㊞医療証）

ひとり親家庭等の父または母および児童が、病院などで診療を受けたときに支払う保険のきく自己負担分を助成します。

※所得制限があります。

◇

このほか、児童扶養手当、児童育成手当、保育園、児童館、学童クラブなど「子育て」に関する事業を行っています。くわしくはお問い合わせください。

東京都知事選挙の投・開票結果

▼東京都知事選挙投票結果

当日有権者数	32,774人		
男	15,220人	女	17,554人
投票者数	18,439人		
男	8,478人	女	9,961人
投票率	56.26%		
男	55.70%	女	56.74%

4月9日(日)に東京都知事選挙が行われ、即日開票の結果、青島幸男氏（無所属）が当選しました。

千代田区の投票率は、56・26%でした（東京都全体の投票率は、50・67%）。

投・開票の結果は左表のとおりです。

問合せ 選挙管理委員会事務局

▼東京都知事選挙候補者別得票数 （届出順、敬称略）

候補者名	党派別	得票数 千代田区	得票数 東京都
大前研一	無所属	2,287	422,609
岩国哲人	無所属	3,904	824,385
山口節生	無所属	25	6,579
上田哲	無所属	453	162,710
石原信雄	無所属	4,718	1,235,498
青島幸男	無所属	6,204	1,700,993
目片文子	国立大学の裏口入学をなくす会	30	10,142
黒木三郎	無所属	662	284,387

5 区民カレンダー

平成7年
May
さつき
皐月

歳時記・メモ			行事
1	月	メーデー 憲法週間（～7日） 大安	・保養施設7月分利用受付開始 専用ハガキで8日まで ：地域振興課 ・平成8年5月分公会堂利用受付開始 9時～ ：千代田区公会堂 ・いきいきプラザー番町(一番町12)オープン
2	火	八十八夜 赤口	・七生体育館施設7月分受付開始（テニス・バレーボール） 専用ハガキで25日まで ：スポーツ振興課
3	水	憲法記念日 先勝	みんなで献血しましょう 献血は、「献血ルーム」をご利用ください。 ◆有楽町献血ルーム（東京交通会館6階） 10時～17時30分（定休日：日曜日、祝日） ◆秋葉原献血ルーム〔成分献血のみ〕 （秋葉原駅前広場内） 10時～17時(定休日：日曜日、月曜日) 日本赤十字社中央血液センター ☎5485－6001
4	木	国民の休日 友引	
5	金	子どもの日 先負	「広報千代田」新聞折込日 しょうぶ湯（区内のお風呂やさんでどうぞ） ・親子スポーツデー 10時～ ：総合体育館
6	土	立夏 仏滅	
7	日	大安	●春季青年団体野球大会 9時～ ：花小金井グラウンド(小平市)
8	月	世界赤十字デー 赤口	
9	火	先勝	5月生まれの65歳以上の方へ 誕生日健康診査を受けましょう！ 問合せ 神田保健所保健サービス課
10	水	愛鳥週間（～16日） 友引	魚介類消費者サービスデー（濃紺のノボリの魚屋さんで） ・外濠公園野球場・テニスコート7月分利用受付開始 ：往復ハガキで20日まで公園河川課 ・植木即売会・植土無料配布 10時～ ：芳林公園、和泉公園ほか ●空手道講習会開講 18時～ ：総合体育館
11	木	先負	・植木即売会・植土無料配布 10時～ ：西神田公園、神田児童公園ほか ・移動献血 10時～15時30分（昼を除く） ：区役所10階会議室 ●健康セミナー「心臓病の予防」13時30分～ ：神田保健所
12	金	仏滅	豚肉消費者サービスデー（赤いノボリの肉屋さんで） ・保養施設7月分抽せん 9時30分～ ：区役所6階604会議室 ・植木即売会・植土無料配布10時～ ：麹町こどもの広場、東京大神宮ほか ・移動献血 10時～15時30分 ：霞が関ビル1階プラザホール(霞が関3-2-5) ・七生体育施設6月分先着受付（テニス・バレーボール） 10時～ ：スポーツ振興課(総合体育館内) ・移動相談 13時～ ：番町出張所
13	土	大安	・小・中学生プール無料開放 9時～ ：総合体育館 ・土曜映画会「クリフハンガー」13時30分～ ：九段社会教育会館
14	日	母の日 赤口	●やまべ釣り大会 6時JR秋葉原駅西口広場集合・出発 ：神奈川県酒匂川水系
15	月	先勝	
16	火	友引	休館のお知らせ 千代田図書館 5月17日(水)～31日(水)

歳時記・メモ			行事
17	水	先負	●春の教室
18	木	仏滅	青果物消 ・(仮称)ナ ●家庭教育 ●健康セミ
19	金	大安	●春の教室
20	土	赤口	「広報千
21	日	先勝	・総合体育 ・日曜映画
22	月	友引	●内職技術 ・外濠公園 ・保養施設 ①9時～ ②13時3
23	火	先負	●春の園芸
24	水	仏滅	魚介類消 ●春の教室
25	木	大安	・外濠公園 ●春の教室 ・本のリサ
26	金	赤口	風呂の日 ・移動献血
27	土	先勝	●春の農業 ・小・中学
28	日	友引	●ファミリ ●少年相撲 ●心身障害
29	月	大安	
30	火	赤口	●水泳初心
31	水	先勝	世界禁煙デー

カレンダーの見方 ●印は申し込みの必要なものですので、くわ
※「区民カレンダー」は毎月20日号の「広報千代田」に掲載します。

	行事
	座「ボビンレース入門」開講 18時30分～ ：内神田社会教育会館
	者サービスデー（青いノボリの八百屋さんで） 南二丁目区民住宅入居募集開始（～25日） ：住宅都市整備部住宅課
	級「子どもの心を診る」開講 10時～ ：九段社会教育会館
	ー「心臓病の予防」13時30分～ ：神田保健所
	座「暮らしの毛筆講座」開講 18時30分～ ：内神田社会教育会館
	田」新聞折込日
	区民無料開放日 9時～21時 「パリの屋根の下」13時30分～ ：四番町図書館
	習会「ペン習字」開講 9時30分～ 区役所6階604会議室
	技場・運動場7月分申込受付 10時～ ：公園河川課
	月分空室予約受付開始 ：地域振興課 箱根・湯河原千代田荘 ～ 嬬恋自然休養村、軽井沢少年自然の家、メレーズ軽井沢
	座「バラの育て方」 30分区役所前集合・出発 ：京成バラ園芸八千代農場
	者サービスデー（濃紺のノボリの魚屋さんで） 座「男の料理サロン」開講 18時～ ：内神田社会教育会館
	月分抽せん会 テニスコート 13時30分～ 野球場 14時～ ：区役所6階604会議室
	座「君もビデオジャーナリスト」開講 18時30分～ ：九段社会教育会館
	クル（～26日） 9時30分～16時 ：千代田図書館
	今日は、ご家族そろって銭湯へいってみてはいかが でしょうか？ 小学生以下は無料です。 0時～15時（昼を除く） ：東糧健康保険組合4階会議室(東神田3-3-9)
	験交流（～28日） ：群馬県嬬恋村 プール無料開放 正午～ ：総合体育館
	ハイキング会 9時30分 総合体育館前集合・出発 ：静岡県天城山 会 9時～ ：お茶の水小学校 水泳教室開講 18時～ ：総合体育館
	講習会開講 18時～ ：総合体育館

納期のお知らせ
定資産税・都市計画税(第1期)
の納期限は5月31日(水)です

は「広報千代田」をご覧ください。

5月の休日診療当番医（内科 小児科）

診療時間：午前9時～午後10時 (昼)印は午後5時まで (夜)印は午後5時～10時

3日	大森胃腸科	☎3234-6226 隼町2-15
	代田医院	☎3831-5779 外神田6-4-5
4日	桑沢クリニック	☎3262-0011 麹町4-4 パシフィックビル
	神田司町クリニック	☎3295-2513 神田司町2-21-10
5日	小池内科	☎3205-0203 富士見2-13-16 上田ビル
	(昼)平野胃腸科内科クリニック	☎3252-4478 内神田2-9
	(夜)同和病院	☎3251-2141 神田淡路町2-8
7日	浅井医院	☎3261-0453 平河町1-4-15 安田ビル
	関医院	☎3252-5566 神田多町2-11
14日	柳下医院	☎3261-1261 平河町1-7-14
	藤ノ木医院	☎3256-6844 神田東松下町34
21日	福田医院	☎3261-8727 五番町6
	大塩医院	☎3251-6878 神田淡路町2-6
28日	野田医院	☎3261-4117 一番町6
	(昼)松本小児科医院	☎3292-8806 猿楽町2-6-6
	(夜)同和病院	☎3251-2141 神田淡路町2-8

5月の休日歯科診療当番医

診療時間：午前9時～午後5時

3日	麹町共栄歯科	☎3238-1678 麹町6-1 麹町共栄ビル
4日	大山歯科	☎3265-7578 紀尾井町4-1 ホテルニューオータニ
5日	アマノ歯科	☎3262-0077 麹町4-5
7日	大串歯科医院	☎3230-2075 二番町5
14日	五番町歯科医院	☎3234-5730 五番町5-4
21日	長島歯科医院	☎3239-4181 五番町10 長島ビル
28日	土屋歯科クリニック	☎3288-0157 二番町9-10 タワー麹町

◎健康保険証と健康手帳(70歳以上の方など)を必ずお持ちください。
◎受診するときは、あらかじめ電話で問い合わせてください。
◎休日診療についての問い合わせは、区役所か出張所へ。

夜間・休日の急病、歯科診療は

消防庁テレフォンサービス ☎3212-2323
短縮ダイヤル ☎#7119
健康案内ひまわり情報センター
・夜間休日診療案内(24時間) ☎5272-0303
・休日等診療案内(土曜17時～月曜8時30分 休日9時～翌日8時30分) ☎5272-0505
千代田・くらしのテレホンガイド(24時間) ☎3264-2233

5月の区民相談室

●受付時間：午後1時～3時

○法律相談……10(水)、17(水)、24(水)
○税務相談……11(木)、18(木)、25(木)
○人権身の上、行政相談……9(火)
○不動産取引相談……18(木)

※交通事故、区政、一般相談は、毎日（区役所開庁日）午前9時から相談に応じています。
問合せ 広報課広聴相談係

TOWN ニュース

専修大学社会教養講座〝日本の「国際軸」を考える〟

4月22日(土)＝1995年の日本と世界(Ⅰ)
5月13日(土)＝1995年の日本と世界(Ⅱ)
講師：評論家 フォーラム90'S世話人 いいだ もも氏
5月20日(土)＝新聞と新聞社はいま…
講師：東京新聞・中日新聞解説委員 飯室 勝彦氏
5月27日(土)＝法律扶助制度の現状と課題
講師：弁護士、(財)法律扶助協会事務局長 川村 延彦氏
6月3日(土)＝国際化時代の日本と道路交通
講師：弁護士 高山 俊吉氏

国際化時代と言われ、国と国との結び付きがますます密接になっている現状を踏まえ、実社会で直面する問題を社会科学の目で捉え、諸事象に対する学問的考察をしていきます。

なお、5回を通して、講演に関する感想などを1,000字程度にまとめたレポートを提出していただきます。

会場 専修大学神田校舎（神田神保町3-8、地下鉄神保町駅下車）
開 15時40分～17時10分 受講料 無料－当日直接会場へ。
問合せ 専修大学 ☎3265-8359、

東京サン・ジョルディフェスタ'95

4月22日(土)～23日(日)

本と花を贈り合うサン・ジョルディの日（4月23日）にちなみ、本の即売や有名コミック作家のサイン会、コンサート、シンポジウムなどを行います。

会場 御茶ノ水ニコライ堂周辺（駿河台道灌道）、中央大学駿河台記念館（神田駿河台3-11-5、JR・地下鉄御茶ノ水駅下車）
開 22日＝13時～19時、23日＝10時～16時 入場料 無料

薗部 澄作品展「冬・日本海」「冬・北海道」

4月30日(日)まで

30年以上にわたり、旅先で出会う「生活のある風景」をテーマに取材旅行を続けている薗部氏の、芸術選奨文部大臣賞受賞を記念して、両作品展のアンコール展を開催します。

会場 JCIIクラブ25（一番町25 JCIIビル地下1階、地下鉄半蔵門駅下車）
開 10時～17時 休 月曜日
入場料 無料
問合せ JCIIフォトサロン ☎3261-0300

▲「北海道／えりも町苫別」

第30回神田川船の会

5月13日(土)・20日(土)

江戸の初めより多くの文化と歴史をきざんだ神田川を、水面付近の視線から見直し、江戸文化を再発見しませんか。オフィス街として変わりつつある神田のシンボル「神田川」を説明者がご案内します（小雨決行）。

集合場所 竹芝桟橋横、弥生会館前 開 13日＝10時、13時～、20日＝10時～ 参加費 大人 3,000円、小人 2,000円
申込み 4月24日(月)10時から、電話で東京YMCA国際奉仕センター「神田川船の会」係（☎3293-7011）へ（各回定員になり次第締め切り）。

丸の内文化フォーラム

5月17日(水)

テーマ 「マルチメディア最前線」
講 師 電通・能力開発センター室長 塚本 芳和氏
会場 日興證券本社8階ホール（丸の内3-3-1 新東京ビルディング、JR・地下鉄有楽町駅下車） 開 18時～19時30分
参加費 無料－受講希望の方は、往復ハガキで、5月5日(祝)（消印有効）までに、〒107 港区南青山1-1-1 新青山ビルNHK文化センター「丸の内文化フォーラム」T係（☎3475-1155）へ。

廣田 尚敬作品展「最期の蒸気機関車-Dec.1975」

5月2日(火)～31日(水)

日本が経済成長を遂げ、人びとの暮らしが合理的になっていく過程で去っていった蒸気機関車。廣田氏が、写真家という職業を超え、一人の鉄道ファンとして現場にかけつけ、その最期の十数日間を撮影した作品モノクロ65点を展示します。

会場 JCIIフォトサロン（一番町25 JCIIビル1階、地下鉄半蔵門駅下車） 開 10時～17時（最終日は15時まで）
休 月曜日（祝日の場合は開館） 入場料 無料
問合せ JCIIフォトサロン ☎3261-0300

お茶の水図書館「教養の集い」

5月15日(月)

テーマ 「歌舞伎と私」
講 師 エッセイスト 山川 静夫氏
会場 お茶の水スクエアC館3階ホール（神田駿河台1-6、JR・地下鉄御茶ノ水駅下車） 開 14時～15時30分 受講料 無料－直接会場へ(定員200名)。 問合せ お茶の水図書館 ☎3294-2266

植木即売会・植土無料配布

●植木即売会●

とき・会場　下表のとおり各会場とも時間は午前10時～午後3時

※雨天の場合は中止します。（小雨決行）。

即売品　植木、草花、観葉植物、園芸資材など

※会場内園芸相談コーナーでは、午前10時から午後3時まで、園芸に関する相談に応じています。

●植土無料配布●

とき・会場　下表のとおり各会場とも時間は午前10時から先着順に配布します（なくなり次第終了）。

※雨天の場合は順延します（小雨決行）。

対象　区内在住者

配布量　1人あたり、黒土（4ℓ）1袋、赤玉土（4ℓ）2袋

問合せ　環境保全課環境係

▼植木即売会・植土無料配布　日程など

実施日	植木即売会会場	植土無料配布会場
5月10日(水)（雨天の場合は植土配布のみ5月15日(月)に延期）	芳林公園（外神田3-5-18） 和泉公園（神田和泉町1）	昌平橋（外神田1-1-5） 芳林公園 タカシマ・ガレージ（岩本町2-8-13） 和泉公園
5月11日(木)（雨天の場合は植土配布のみ5月16日(火)に延期）	西神田公園（西神田2-3-11） 神田児童公園（神田司町2-2）	西神田公園 猿楽町住宅前（猿楽町1-6-7） 千代田区中小企業センター広場（神田錦町3-21） 神田児童公園
5月12日(金)（雨天の場合は植土配布のみ5月17日(水)に延期）	麹町こどもの広場（麹町6-2） 東京大神宮（富士見2-4-1）	麹町こどもの広場 平河天満宮（平河町1-7-5） 東京大神宮 靖国神社（九段北2-1）

春の園芸講座

「バラの育て方」

花の女王ともいえるバラ。皆さんも、この豪華な花を育ててみませんか。

とき　5月23日(火)午前8時30分区役所前集合・出発（午後4時30分帰着予定）

場所　京成バラ園芸八千代農場（千葉県八千代市大和田新田）

対象　区内在住、在勤者40名

参加費　無料（ただし、昼食は各自持参）

申込み・問合せ　往復ハガキ（1枚のハガキで2人まで）に、「春の園芸講座」、住所、氏名、年齢、性別、電話番号（在勤の方は勤務先の名称、電話番号を追記）を書いて、5月10日(水)までに環境保全課（〒102九段南1－6－11）

※申し込み多数の場合は、抽せんになります。

ご利用ください生業資金

個人で事業をしている方で、一般の金融機関などから融資を受けられない低所得の世帯に、生業資金をお貸しします。お気軽にご相談ください。

貸し付けが受けられる方

この資金を借り受けないと、生活が困窮するつぎの条件を満たす方

①区内に1年以上住み、

②主としてこの資金を受ける事業によって、生計を立てていて、

③住民税を完納し、

④連帯保証人がいる方。

貸付額　200万円以内

利率　年3％

返済方法　6年以内（据置期間6か月を含む）の月賦元金均等返済

申込期限　4月28日(金)

申込み・問合せ　福祉部管理課厚生係

健康セミナー心臓病の予防

日本では、心臓病がガンに次いで第2位の死亡原因になっています。特に、働きざかりの方を襲う突然死のなかでは、半数が心臓の病気によるものです。

そこで今回は、2日制で心臓病の予防に関する健康セミナーを開催します。

とき・講師・内容　5月11日(木)＝東京医科大学医学部教授　岩根　久夫氏による「成人病としての心臓病予防―虚血性心疾患のリスクファクター（危険因子）とは―」、18日(木)＝保健所管理衛生士・保健婦による「食事・生活について」

会場　神田保健所（神田錦町3－10）

対象　区内在住者30名（先着順）

参加費　無料

申込み・問合せ　神田保健所☎3291－3641

※参加者の方には、あらかじめ食事に関する質問票をお送りしますので、1日目にお持ちください。

国民健康保険

■**異動の届けを忘れずに**

春は、就職や退職などの異動が多い時期です。異動があったときは、必ず届出をしてください。

加入届が遅れると、保険証がないため、医療費の全額が自己負担になるほか、届出日に関わらず保険料がさかのぼってかかります。

また、やめる届けが遅れると、保険料が国保と新しく加入した健康保険の両方にかかったり、無効となった保険証で診療を受けた場合、かかった医療費の7割分を返していただくことになります。

国保に加入するとき　会社などを退職して、どの健康保険にも加入していない方は、勤務先の健康保険をやめた証明と印鑑（同じ世帯の方がすでに国保に加入している場合は、その保険証も持参）をお持ちください。

国保をやめるとき　会社などに就職し、勤務先の健康保険に加入した方は、その保険証、国保の保険証、印鑑をお持ちください。

問合せ　国保年金課国民健康保険係

国民年金

■**お得な「前納割引」をご利用ください**

1年分（4月～平成8年3月分）の保険料を「前納」すると、3千390円（付加保険料も納めている方は3千510円）の割引になります。

なお、前納の取り扱いができるのは4月28日(金)までですので、ご注意ください。

また、平成6年度の保険料を納付していない方は、4月28日(金)までに納めてください。

問合せ　国保年金課国民年金係

納税には便利な「口座振替」を

特別区民税・都民税の普通徴収分の納税には、納めに行く手間がはぶけ、納め忘れのない「口座振替」が便利です。

手続きは、預金通帳と印鑑をお持ちのうえ、金融機関（郵便局を除く）にお申し込みください。

問合せ　税務課納税係

5月の保健所ガイド

●神田保健所　☎3291-3641　神田錦町3-10
●麹町保健所　☎3221-1311　平河町2-7-4

	事業名	対象	神田保健所 日程	麹町保健所 日程
成人病	一般健康相談 午前9時～10時30分	区内在住、在勤、在学者	毎週 月・水曜日	毎週 月・金曜日
成人病	食事相談 午前9時～午後4時	食事療法を必要としている方やその家族	随時予約制	随時予約制
成人病	健康増進コーナー（2日制） 午後1時～	区内在住、在勤者で健康状態や体力をチェックしたい方	毎週月曜日と、その翌週の水曜日	――
成人病	乳がん検診 午後1時30分～2時30分	区内在住の30歳以上の女性	10日(水)	――
成人病	肺がん検診 午後1時30分～2時30分	区内在住の35歳以上の方	――	8日(月)
精神	心の相談 午後1時30分～3時	心の問題で悩んでいる方	19日(金)	12日(金)
精神	老人精神保健（痴呆）相談 午後2時～4時	おとしよりの心の問題で悩んでいる家族の方など	19日(金)	26日(金)
母子	母親学級（4日制） 午後1時30分～4時	妊婦の方	1日(月) 8日(月) 15日(月) 22日(月)	――
母子	療育相談 午後2時～3時	身体に障害があるか、または疑いのある乳幼児	――	11日(木)
在宅サービス	機能訓練 月曜日：午後1時～ 水曜日：午前9時30分～、午後1時～	区内在住の身体の機能維持・回復を必要としている方	――	毎週 月・水曜日
在宅サービス	在宅看護（機能訓練1回を含む）	区内在住の在宅療養をしている方（申込み審査制）	――	月3回程度

※予約制です。事前に保健所へ申し込んでください。

いろんな遊びがあるよ 親子スポーツデー

5月5日総合体育館で

総合体育館では、5月5日の「こどもの日」を「親子スポーツデー」として、全施設を無料開放します。

いろいろな遊びが盛りだくさんです。

※幼児がプール（幼児用）を利用する場合は、保護者（水着着用）の付き添いが必要です。

とき 5月5日(祝)午前10時～

会場 総合体育館（内神田2－1－8）

内容 左表のとおり

問合せ スポーツ振興課☎3256－8444

▼「親子スポーツデー」 内容など

	場所	内容	時間
4階	会議室	休憩所（お弁当を食べる所）	午前10時～午後3時
3階	メイン競技場	バドミントン	午前10時～正午
		バルーン フラフープ ボール遊びなど	午前10時～正午の時間の合間に行います。
		ミニバスケットボール ソフトバレーボール	正午～午後1時
		ミニ運動会（棒はさみリレー、つなひき、玉入れ、リレーなど）	午後1時～3時
		さよなら体操	午後3時～3時30分
		宝さがし	午後3時30分～4時
		わんぱくランド	午前10時～午後3時
	トレーニングルーム	体力テスト（器具も使用できます）	午前10時～正午 午後1時～2時30分
2階	卓球場	卓球・テニポン	午前10時～正午 午後1時～2時30分
	剣道場	めいろ	午前10時～午後2時30分
	柔道場	ちびっこ広場	午前10時～午後3時
	弓道場	シャフルボード	午前10時～正午 午後1時～2時30分
1階	プール	幼児用プールあり（保護者同伴のこと）	
	相撲場	学年別相撲大会	午前10時～正午 午後1時～2時30分

スポーツ

ファミリーハイキング

とき 5月28日(日)午前0時30分集合・出発

場所 静岡県天城山

対象 区内在住、在勤の健康な方100名（先着順）

参加費 7千円

申込み・問合せ 5月2日(火)から、所定の申込用紙に参加費を添えてスポーツ振興課（☎3256－8444）へ。

水泳初心者講習会

とき 5月30日(火)、31日(水)、6月2日(金)、6日(火)、7日(水)の計5回、時間はいずれも午後6時～

会場 総合体育館（内神田2－1－8）

対象 区内在住、在勤の健康な方で、全く泳げないか、10m程度しか泳げない初心者80名

参加費 無料

申込み・問合せ 往復ハガキに「水泳初心者講習会」、住所、氏名、年齢、性別、電話番号（在勤の方は、勤務先の名称、所在地、電話番号を追記）を書いて、5月19日(金)までにスポーツ振興課（〒101内神田2－1－8総合体育館内☎3256－8444）へ。

※申し込み多数の場合は、抽せんになります。

やまべ釣り大会

とき 5月14日(日)午前6時

JR秋葉原駅西口広場前集合・出発

会場 神奈川県酒匂(さかわ)川水系

対象 区内在住、在勤者100名（先着順）

参加費 5千500円（バス代遊漁料等、ただしエサ、弁当は各自持参）

申込み・問合せ 5月12日(金)までに、参加費を添えてスポーツ振興課（☎3256－8444）へ。

少年相撲大会

とき 5月28日(日)午前9時

会場 お茶の水小学校講堂（猿楽町1－1－1）

対象 区内在住、在学の小学生

参加費 無料

申込み・問合せ 電話でスポーツ振興課（☎3256－8444）へ。

※当日直接会場での参加もできます。

毎月第4土曜日

小・中学生はプール利用が無料

学校5日制により、休日となった第4土曜日を有効に過ごしていただくため、小・中学生のプール利用が無料になります。

とき 毎月第4土曜日の正午～午後2時、午後3時～5時

対象 小・中学生

※小学生については、安全のため利用条件がありますので、くわしくはお問い合わせください。

会場 総合体育館（内神田2－1－8）

問合せ スポーツ振興課☎3256－8444

※第2土曜日の小・中学生無料開放については、今までどおりです。

生涯学習

サークル学習会等の講師謝礼を一部負担します

区では区内で社会教育活動をしているグループやサークルの学習会等に、講師謝礼の一部を負担します。

対象団体 つぎの①～⑤の条件をすべて満たす団体

①6月以降に学習会等を開催する予定があり

②10名以上の会員がいて、半数以上が区内在住者で

③年6回以上の学習会などを計画し

④会員から会費を徴収し自己財源をもち

⑤区内在住者の新たな入会希望に応じられる団体

申込み・問合せ 学習会開催日の前月15日までに、直接生涯学習振興課（九段南1－5－10九段社会教育会館内☎3234－2841）へ。

※申請した団体に支払った総額が、年間の予算額を越えた場合、その時点で締め切ります。

家庭教育学級「子どもの心を診(み)る」

―国連寛容年によせて

受講生募集

子どもが優しさと思いやりを学びとれる親となるには、子どもの個性や能力を尊重することが大切です。子どもの立場で家庭教育について考えていきましょう。

日程・内容 左表のとおり

会場 九段社会教育会館（九段南1－5－10）

対象 中学生以下のお子さんを持つ保護者および家庭教育に関心のある方、各コース定員40名（コースの選択は自由です）。

受講料 無料

申込み・問合せ 電話で生涯学習振興課（☎3234－2841）へ。

※幼児・小学生低学年コースには、託児室を設け、満2歳以上のお子さんをお預かりします。

▼家庭教育学級 各コース別テーマ・日程

幼児コース	小学生低学年コース	小学生高学年コース	中学生コース
5月18日(木) 幼・小・中 合同 “いじめ” 今大人に何ができるのか 教育ジャーナリスト 青木 悦 氏			
5月23日(火) 子どもの芽 大人の目 洗足学園短期大学教授 野口 真代 氏	5月26日(金) 合同 子どもの個性を伸ばす 玉川大学教授 渡辺 康麿 氏		5月25日(木) 現代中学生の生活と意識 武蔵野音楽大学講師 関根 正明 氏
6月1日(木) 子どもの社会性は遊びの中から 国学院大学付属幼児教育専門学校講師 吉田 雅子 氏	5月30日(火) 仲間づくり 杉並区社会教育指導員 池田 和夫 氏	6月2日(金) 合同 思春期の性と生 NHK学園専任講師 高柳 美和子 氏	
6月7日(水) 子育ては独創の喜び―親子で共に成長― 放送大学教授 三宅 和夫 氏	6月6日(火) 子供の意欲と生活のリズム 創価大学助教授 鈎 治男 氏	6月9日(金) 合同 進路を考える 筑波大学教授 杉原 一昭 氏	

※各コースとも4回連続の学習です。時間はいずれも午前9時30分～11時30分（5月18日・26日の合同学級は午前10時～正午）。

文化財調査報告書6『千代田の文化財探訪』の発売について

教育委員会では、文化財調査の成果として「千代田の文化財探訪」を4月28日(金)から発売します。区内にある各種の指定文化財の解説を中心とし、写真・イラストなど、カラー刷りで読みやすい本です。

「故郷」千代田を、この本と共に歩いて歴史に思いをはせてみませんか。

販売価格 1千円

販売場所 四番町歴史民俗資料館（四番町1☎3238－1139）、九段社会教育会館（九段南1－5－10☎3234－2841）

問合せ 四番町歴史民俗資料館

農業体験交流 参加者募集

姉妹提携を結んでいる群馬県嬬恋村との交流事業として、今回は高原野菜をつくれる畑を皆さんに期間限定で提供します。植え付け、除草、肥料やり、収穫と本格的な栽培を体験する事ができます。ご家族、ご近所のお仲間や職場の同僚と楽しんでみませんか。

とき 5月27日(土)～28日(日)、および9月上旬

対象 区内在住、在勤、在学者20名

内容 ジャガイモの植付けほか（9月は収穫）

宿泊先 嬬恋自然休養村

参加費 1千800円（往復の交通費は自己負担）

申込み・問合せ 5月12日(金)までに、電話で地域振興課へ。

施設だより

児童館

●一番町児童館
☎3230－0866

☆**映画会**　4月22日(土)午後2時～、「ジャングル・ブッダ」

☆**親子で遊ぼう！こどもの日**　5月5日(祝)午前10時～＝トランポリンで遊ぼう」、午後2時～＝映画会

●富士見児童館
☎3262－1040

☆**こどもの日の映画会**　5月5日(祝)午前10時～、午後1時30分～の2回上映、「TAMA&FRIEND S3丁目物語おともだち編」「オズのまほうつかい」「クマのプーさん」

●西神田児童館
☎3294－0631

☆**母親懇談会**　4月28日(金)午前9時30分～11時、手作りおやつ（アメリカンクッキー）とおしゃべりを（保育あり）。4月20日(木)から受け付け（電話可）。

☆**映画会・こどもの日一日シアター**　5月5日(祝)午前10時30分～、午後2時～の2回上映、「ジャングル大帝」ほか

☆**親子で体験みのりの里・でっかく育てサツマイモ！秋にはみんなでイモ掘りだ!!**　5月13日(土)＝苗の植えつけ、イモ掘り＝10月14日(土)、佐倉草ぶえの丘で。4月24日(月)から先着50名募集（小学生は1人でも参加可）。くわしくはお問い合わせください。

●神田児童館
☎3253－6021

☆**こどもの日映画会**　5月5日(祝)、午前10時～＝「金色のクジラ」、「地球号SOS」ほか、午後2時～＝「君は恐竜を見たか」、「魔女の宅急便」

5月5日は お風呂屋さんで しょうぶ湯

5月5日のこどもの日、区内のお風呂屋さんでは「しょうぶ湯」が行われます。

小学生以下は無料で入浴でき、敬老入浴券もご利用になれます。

どうぞご家族そろって、お風呂屋さんの「しょうぶ湯」をお楽しみください。

※営業時間はお風呂屋さんによって異なります。

区内の公衆浴場　稲荷湯（内神田1－7－3）、梅の湯（神田神保町2－8）、お玉湯（岩本町2－2－14）、バン・ドゥーシュ（麹町1－5－4）

問合せ　保健衛生部管理課（神田保健所内）☎3291－3641

保養施設

■**7月の利用できない日**

保養施設名	7月
箱根千代田荘	11日(火)～13日(木)、26日(水)
湯河原千代田荘	4日(火)～6日(木)、19日(水)
嬬恋自然休養村	11日(火)～13日(木)、26日(水)
軽井沢少年自然の家	5日(水)、11日(火)～13日(木) 18日(火)～31日(月)
メレーズ軽井沢	5日(水)、11日(火)～13日(木)

■**ハガキ抽せん後の予約は**　利用する月の2か月前の22日から受け付け開始です。**箱根・湯河原千代田荘**＝午前9時、**嬬恋自然休養村・軽井沢少年自然の家・メレーズ軽井沢**＝午後1時30分

※いずれも地域振興課の窓口か電話で受け付け（22日が土・日曜日のときは月曜日）

申込み・問合せ　地域振興課保養施設係

高齢者センター
☎3265－3981

■**高齢者大学講演会「地球にやさしい話」**

環境破壊が叫ばれている今、人間と地球の関係を、身近な生活の観点から将来のエネルギー問題まで、幅広く迫ります。

とき・内容など　左表のとおり

申込み　5月10日(水)から、電話または直接センターへ（先着50名）。

▼高齢者大学講演会「地球にやさしい話」とき・内容など

月日	内容	講師
5月19日(金)	①「都市生活と大気汚染」	大気汚染測定運動東京連絡会事務局長 藤田　敏夫 氏
6月9日(金)	②「原子力～エネルギーと環境のはざまで～」	日本大学助手 野口　邦和 氏
6月23日(金)	③「オゾン層の破壊と温暖化」	元気象庁気象研究室室長 矢野　直 氏

※時間はいずれも午後1時30分～3時

■**映画会**

とき　5月24日(水)午前10時～、午後1時30分～の2回上映

作品　「釣りバカ日誌2」

富士見福祉会館
☎3262－1045

■**映画会**

とき　5月6日(土)午後1時30分～

作品　喜劇「親バカ子バカ」

※どなたでも参加できます。

千代田図書館
☎3264－0151

■**土曜映画会**

とき　5月13日(土)午後1時30分～

会場　九段社会教育会館（九段南1－10－5）

作品　「クリフハンガー」

■**特別整理のため休館**

千代田図書館は、5月17日(水)～31日(水)の間、蔵書の点検や整理などのため、休館します。

なお、四番町図書館、ちよだパークサイドプラザ区民図書室は、平常どおり開館します。

■**本のリサイクル**

使われなくなった本や雑誌を、1人10冊まで、無料で差し上げます。

とき　5月25日(木)～26日(金)午前9時30分～午後4時30分

会場　千代田図書館3階閲覧室

※休館中のため、区役所4階からお入りください。

四番町図書館
☎3239－6357

■**日曜映画会**

とき　5月21日(日)午後1時回上映

作品　「巴里の屋根の下」

ごあんない

■**内職技術講習会・ペン習字**

余暇を生かして、社会に貢献してみませんか。

区では、内職者および内職希望者の技術向上を図る講習会を開催しています。

今回は、宛名書きの技術を身に付けるため、ペン習字の講習会を行います。

とき　5月22日(月)、24日(水)、30日(火)、31日(水)、6月7日(水)、8日(木)、9日(金)、12日(月)、13日(火)、14日(水)の10日間、時間はいずれも午前9時30分～11時30分

会場　区役所6階604会議室および605会議室

講師　日本書写技能検定協会審査員　青木　聖豪氏

同　猿田　創望氏

対象　内職を希望する区民30名（先着順）

受講料　無料（教材費は自己負担）

申込み・問合せ　4月24日(月)午前10時から、電話で商工振興課商工観光係へ。

■**難病患者福祉手当・医療費助成制度対象疾病の追加指定**

千代田区難病患者福祉手当と東京都医療費助成制度の対象疾病に、「特発性間質性肺炎」が1月にさかのぼって追加指定されました。

現在、56の特殊疾病が難病として対象となっています。くわしくはお問い合わせください。

問合せ　難病患者福祉手当については福祉課障害者福祉係、医療費助成制度については神田保健所☎3291－3641、麹町保健所☎3221－1311へ。

■**食品衛生講習会「食中毒の予防策と上手な苦情処理」**

とき・会場　5月11日(木)＝東條会館（麹町1－4）、25日(木)＝日比谷三井ビルホール（有楽町1－1－2）、6月2日(金)＝日本工業倶楽部（丸の内1－4－6）、時間はいずれも午後2時～4時

対象　食品営業従事者

申込み・問合せ　麹町保健所☎3221－1311

■**給食費や学用品費を援助します**

区では、就学困難な児童・生徒に給食費や学用品費などを援助する「就学援助」を行っています。

区立学校を通じてご案内しますが、区外の学校へ通学していて該当すると思われる方は、ご連絡ください。

対象　区内に住み、国公立小・中学校に通学していて、生活保護を受けている方、またはこれに準ずると教育委員会が認める方

問合せ　学務課学務係

兵庫県南部地震
義援金は 3千987万8千278円
（4月7日現在）

兵庫県南部地震で被災した地域、住民の方々へと、区に寄せられた義援金は、3千987万8千278円に達しました。

ご協力ありがとうございました。区では、今後も義援金の受付を行います。

受付窓口　各出張所、区役所5階総務課

いんふぉめーしょん

■**婦人週間全国会議**

4月10日～16日の婦人週間にあわせ、全国会議が開催されます。ふるってご参加ください。

とき　4月25日(火)午後1時～4時

会場　中央区中央会館（中央区銀座2－15－6☎3542－8585）

内容　基調講演と樋口恵子氏（東京家政大学教授）、神津カンナ氏（作家）、養老孟司氏（東京大学教授）によるシンポジウム「男女で創る新時代、可能性は無限大」ほか

申込み・問合せ　電話で東京婦人少年室（☎3814－5372）へ。