



区は、65歳以上の方の新型コロナウイルス感染症のワクチン接種を開始します。

今号では、ワクチン接種の予約方法や、予診票記入例、接種会場などを掲載しています。また、接種が不安な方は事前にかかりつけ医にご相談のうえ、接種会場にご来場ください。

65歳以上の方の

新型コロナウイルス感染症の

ワクチン接種を開始します!

新型コロナウイルス感染症のワクチン接種券が
お手元に届きましたらご予約ください

75歳以上の方

接種券
発送

5月10日(月)

接種開始
(予定)

5月24日(月)

65歳～74歳以上の方

接種券
発送

5月19日(水)

接種開始
(予定)

5月24日(月)

持病などで接種が不安な方は
必ず事前にかかりつけ医へ!

※年齢は令和4年3月31日時点です



広報千代田

5月5日号

配布のお知らせ

新型コロナウイルス感染症のワクチン接種開始に伴う区からののお知らせをお届けするため、5月5日号は新聞折込ではなく全ての世帯への配布を行っています。

なお、広報千代田は毎号、郵送での配達も行っています。ご希望の方はご連絡ください。

広報広聴課
☎5211-4175

ワクチン接種ご予約方法

電話
で予約

電話で以下の項目を伝えてください。

- ①接種券番号
- ②氏名・生年月日
- ③希望会場
- ④希望日時(1回目・2回目)
- ⑤ご連絡先(任意)

接種券		診察した接種できない場合	
券種	2 ワクチン接種	1	1 回目
請求先	東京都千代田区	131016	請求先 東京都千代田区 1310
券番号	0900000099	券番号	0900000099
氏名	千代田 太郎	氏名	千代田 太郎
2113		111310160900000099	
券種	2 ワクチン接種	1	2 回目
請求先	東京都千代田区	131016	請求先 東京都千代田区 1310
券番号	0900000099	券番号	0900000099
氏名	千代田 太郎	氏名	千代田 太郎
221310160900000099		121310160900000099	

予約に必要な接種券番号をチェック!

【千代田区新型コロナウイルスワクチン接種コールセンター】
☎03-5211-4114(平日9時～17時)

※ワクチン接種券は、国が定めた接種順位にしたがい発送します。その他の方の発送時期は、決まり次第区のHP・広報千代田などでお知らせします
※LINEを利用したサービスに関する報道を受けて、LINE社から問題ない旨の説明は受けておりますが、万が一、運用停止する際は広報紙、HP、SNSなどですぐにお知らせいたします

オンライン
で予約

カンタン!便利! Web上で予約できます

※予約システムは5月10日(月)以降公開
下記の手順でご予約ください。

- ①右の二次元コードから千代田区予約フォーム、または千代田区公式LINEからアクセス
- ②案内に従い必要項目を入力
- ③予約完了

千代田区
予約フォーム
はこちらから



千代田区LINE
公式アカウント
はこちらから

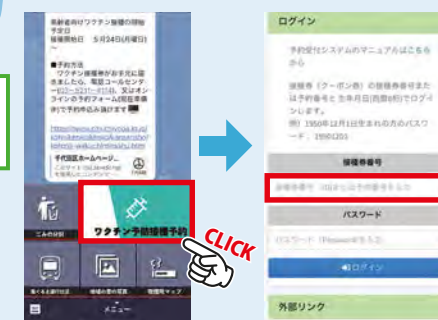

コチラに
接種券
記載の
番号を入力

Contents ー今号の主な内容ー

- 3 生活困窮者自立支援制度のご紹介
- 5 スポーツセンターなどの指定管理者を募集
- 7 多様な手当・医療費助成でお子さんの健やかな成長を支援

接種が不安な方は事前にかかりつけ医にご相談を!

過去に予防接種を受けてアレルギー反応が出た方、基礎疾患をお持ちの方、免疫不全のある方やその他持病があるなど、接種に不安がある方は、接種会場に来場される前に必ずかかりつけ医にご相談ください。



封筒に同封されているもの

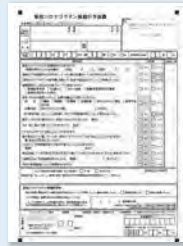

予診票×2部



接種券×1部



案内状×1部

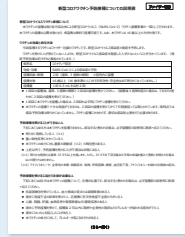

ワクチンに関する説明書×1部

会場にご来場いただく際の注意点

■持ち物

- ワクチン接種券 ●予診票(記入済のもの)
- 本人確認書類

■体調に関して

接種当日はご自宅で体温を測定し、予診票にご記入ください。予診票の記入方法は下の記入例をご覧ください。

■服装について

予防接種は肩に注射します。当日は肩を出しやすい服装(Tシャツなど)でご来場ください。

予診票記入例

新型コロナワクチン接種の予診票

※太枠内にご記入またはチェック☑を入れてください。

住民票に記載されている住所: 東京都千代田市千代田区〇〇町〇-〇-〇

フリガナ: 千代田 太郎 氏名: 千代田 太郎 電話番号: (03) 〇〇〇〇-〇〇〇〇

生年月日(西暦): 19〇〇年〇〇月〇〇日生(満〇〇歳) 性別: 男・女 診察前の体温: 36度5分

質問事項	回答欄	医師記入欄
新型コロナワクチンの接種を初めて受けますか。(接種を受けたことがある場合 1回目: 月 日、2回目: 月 日)	<input checked="" type="checkbox"/> はい <input type="checkbox"/> いいえ	
現時点で住民票のある市町村と、クーポン券に記載されている市町村は同じですか。	<input checked="" type="checkbox"/> はい <input type="checkbox"/> いいえ	
「新型コロナワクチンの説明書」を読んで、効果や副反応などについて理解しましたか。	<input checked="" type="checkbox"/> はい <input type="checkbox"/> いいえ	
接種順位の上位となる対象グループに該当しますか。 <input type="checkbox"/> 医療従事者等 <input type="checkbox"/> 65歳以上 <input type="checkbox"/> 60~64歳 <input type="checkbox"/> 高齢者施設等の従事者 <input type="checkbox"/> 基礎疾患を有する(病名:)	<input checked="" type="checkbox"/> はい <input type="checkbox"/> いいえ	
現在、何らかの病気にかかって、治療(投薬など)を受けていますか。 病名: <input type="checkbox"/> 心臓病 <input type="checkbox"/> 腎臓病 <input type="checkbox"/> 肝臓病 <input type="checkbox"/> 血液疾患 <input type="checkbox"/> 血が止まりにくい病気 <input type="checkbox"/> 免疫不全 <input type="checkbox"/> その他() 治療内容: <input type="checkbox"/> 血をサラサラにする薬() <input type="checkbox"/> その他()	<input type="checkbox"/> はい <input checked="" type="checkbox"/> いいえ	
その病気を診てもらっている医師に今日の予防接種を受けてよいと言われましたか。	<input type="checkbox"/> はい <input type="checkbox"/> いいえ	
最近1ヶ月以内に熱が出たり、病気にかかったりしましたか。病名()	<input type="checkbox"/> はい <input checked="" type="checkbox"/> いいえ	
今日、体に具合が悪いところがありますか。症状()	<input type="checkbox"/> はい <input checked="" type="checkbox"/> いいえ	
けいれん(ひきつけ)を起こしたことがありますか。	<input type="checkbox"/> はい <input checked="" type="checkbox"/> いいえ	
薬や食品などで、重いアレルギー症状(アナフィラキシーなど)を起こしたことがありますか。 薬・食品など原因になったもの()	<input type="checkbox"/> はい <input checked="" type="checkbox"/> いいえ	
これまでに予防接種を受けて具合が悪くなったことはありますか。 種類() 症状()	<input type="checkbox"/> はい <input checked="" type="checkbox"/> いいえ	
現在妊娠している可能性(生理が予定より遅れているなど)はありますか。または、授乳中ですか。	<input type="checkbox"/> はい <input checked="" type="checkbox"/> いいえ	
2週間以内に予防接種を受けましたか。種類() 受けた日()	<input type="checkbox"/> はい <input checked="" type="checkbox"/> いいえ	
今日の予防接種について質問がありますか。	<input checked="" type="checkbox"/> はい <input type="checkbox"/> いいえ	

医師記入欄: 医師署名又は記名押印

接種に不安がある方は事前にかかりつけ医にご相談ください。

接種を希望される方はサインをお願いします。

接種希望者: 千代田 太郎 (〇年〇月〇日)

接種年月日(※記入例) 4月1日~04月01日

2022年 〇月 〇日

接種会場 会場は予約時にお選びいただけます。

千代田区役所 区民ホール
九段南1-2-1

いきいきプラザ 一番町
一番町12

THE BANCHO
二番町7-6

岩本町 ほほえみプラザ
岩本町2丁目15-3

万世橋区民館
外神田1丁目1-13

その他
・東京通信病院 ・三楽病院 ・結核予防会でも実施します。

ワクチン接種に関する問合せ

- 千代田区新型コロナウイルスワクチン接種コールセンター ☎03-5211-4114 受け付け/平日9時~17時
- 相談窓口 千代田会館8階(九段南1-6-17) 受け付け/平日9時~17時
- 接種後に医学的知見が必要となる専門相談: 東京都新型コロナウイルスワクチン相談センター ☎03-6258-5802
- 新型コロナワクチンに関するご意見・問合せ: 厚生労働省コロナワクチンコールセンター ☎0120-761-770

国民年金の任意加入制度 〜将来の年金受取額を増やせます〜

老齢基礎年金を満額で受けるには、20歳から60歳までの40年間保険料を納める必要があります。

納付済期間が40年未満の方または受給資格期間（10年）を満たしていない方は、任意加入することで将来の年金受取額を増やすことができます。

ただし、厚生年金や共済組合に加入中の方や第3号被保険者、老齢基礎年金を繰り上げ請求した方は、任意加入できません。

※任意加入期間中に病気やけがなどで一定の障害が残ったときは、障害基礎年金の対象になります（65歳未満）
※任意加入期間中は、保険料の免除制度はありません

外国籍の方も 国民年金への加入 が必要です

国民年金は、被用者年金（厚生年金や共済組合）に加入していない場合や、被用者年金加入者の被扶養配偶者でない場合、日本に住む20歳以上60歳未満の方が国籍に関わらず加入する制度です。

受給要件を満たせば、「老齢基礎年金」「障害基礎年金」「遺族基礎年金」のいずれかが受けられます。また、受給要件を満たしていない場合、保険料を6か月以上支払って、帰国後2年以内の請求であれば「脱退一時金」が受けられます。

加入手続き 住民登録をしている区市町村の国民年金担当窓口へ
問合せ 保険年金課国民年金係 ☎ 5211-4202

■任意加入の条件

- ① 高齢任意加入 日本国内に居住する60歳以上65歳未満の方
- ※付加保険料の納付も可能
- ② 特例高齢任意加入 昭和40年4月1日以前に生まれ、日本国籍を有する65歳以上70歳未満の方
- ※付加保険料の納付は不可

※すでに老齢基礎年金の受給資格を満たしている方は加入不可
③ 在外任意加入 外国に居住する日本人で20歳以上65歳未満の方

※付加保険料の納付も可能
※国内に居住する親族に協力者となっていたら必要あり
■手続きに必要なもの
・基礎年金番号が分かるもの
（年金手帳や基礎年金番号通知書など）

・金融機関などの通帳と、その届出印
※保険料の納付方法は原則口座振替

※②特例高齢任意加入の場合は、合算対象期間（カラ期間）を証明する書類も必要

■加入の開始
任意加入は、申し出のあった月からいつでも加入できます（時期をさかのぼっての加入は不可）。

問合せ ①②と、③を希望し国内に協力者がいない場合
千代田年金事務所
☎ 3265-4381
③ Ⅱ（区） 保険年金課国民年金係 ☎ 5211-4202



Jアラートの 全国一斉情報伝達試験の実施

地震・津波や武力攻撃などの発生時に備え、防災行政無線を使用した情報伝達訓練を実施します。次の内容を放送しますが、Jアラートのサイレンは放送しません。

とき 5月19日（水）11時頃
放送内容 「これは、Jアラートのテストです」（3回繰り返し）

「こちらは、防災千代田です」
※最初と最後にチャイムが鳴ります
※戸別受信機と防災ラジオにも訓練放送が流れます
問合せ 災害対策・危機管理課 ☎ 5211-4187

区営住宅・区民住宅の 入居者募集を6月下旬に実施

区営住宅と区民住宅の入居者募集は、6月21日（月）〜7月1日（木）の期間に同時に行う予定です。

募集する住戸など詳しくは、広報千代田6月20日号をご覧ください。
問合せ 住宅課住宅管理係 ☎ 5211-3607

2021
5
5

区政インフォメーション

City Information

生活困窮者自立支援制度のご紹介

早めの相談が問題の解決につながります。一緒に問題解決の方法を考えましょう。

平成27年4月に生活困窮者の支援制度が始まり、生活全般にわたるお困りごとの相談窓口が全国に設置されました。新型コロナウイルス感染症の拡大により収入が減ってしまい、家計が苦しいなど生活のことでお悩みはありませんか。相談窓口では一人ひとりの状況に合わせた支援プランを作成し、専門の支援員が相談者に寄り添いながら、他の専門機関と連携して、解決に向けた支援を行います。

自立相談支援事業

あなただけの支援 プランを作ります

生活、仕事などでお困りになっている方からのご相談を受け付けます。ご本人とともに課題を整理し、課題解決に向けた支援を計画的かつ継続的に行います。

※詳しくは HP 参照

住居確保給付金の支給

離職や休業などによる収入減少で住宅を喪失または喪失するおそれのある方に、就職に向けた求職活動をするなど条件に、原則として3か月間（最大9か月）の家賃相当額（上限額あり）を支給します。生活の土台となる住居を整えたいうえで、就職などに向けた支援を行います。
※収入、金融資産などの要件あり。貸主の口座へ振り込み

家計改善支援事業

家計状況の「見える化」と根本的な課題を把握し、相談者が自ら家計を管理できるように、支援計画の作成、相談支援、関係機関へのつなぎなどを行い、早期の生活再生を支援します。

一時生活支援事業

住居のない方に、一定期間、宿泊場所や衣食の供与をします。

子どもの学習・生活支援事業

経済的にお困りのご家庭の子ども（小学校4年生～高校3年生）を対象に、無償の学習支援事業を行っています。その他、進路相談、生活習慣や社会性の育成、保護者の生活や仕事・家計に関するご相談にも応じます。

就労準備支援事業

一般就労に向けた前段階としての支援を行います。直ちに仕事に就くことが難しい方に対して、6か月から1年間、日常生活のリズムの調整や就職に必要なスキル習得のため各種講座や作業訓練などを通じて就労への準備を進めます。

事業所の給与担当の方へ

特別区民税・都民税(特別徴収分)の税額通知書の送付

5月中旬までに給与の支払者(特別徴収義務者)あてにお送りします。同封の納税義務者に対する税額通知書は、各納税義務者に渡してください。税額は、給与の支払いをする際に毎月徴収し、翌月10日までに納入してください。

なお、退職・転勤などにより給与所得者に異動があったときは、給与の支払いを行わなくなった月の翌月10日までに、「給与所得者異動届出書」を提出してください。

■税額通知書を電子データで受け取れます

電子データを受け取ることができるのは、eLTAXで給与支払報告書を提出し、希望する税額通知の受取方法を「電子データ(正本)」または「書面(正本)+電子データ(副本)」とした事業所です。

給与支払報告書の提出方法は、eLTAX公式HP(https://www.eltax.lta.go.jp)をご覧ください。

また、受取方法を変更する場合は、「特別徴収税額通知の受取方法変更届」(区のHPからダウンロード)を問合せ先へ提出してください。

問合せ 税務課課税係 ☎5211-4191



令和3年度「千代田区民体育大会」中止のお知らせ

新型コロナウイルス感染症の収束の見通しがつかず、約8000人の参加者が集うことを勘案した結果、誠に残念ながら令和3年度「千代田区民体育大会」を中止します。

なお、令和4年度の実施に向けて、会場などを含む運営方法の見直しを進めています。

問合せ 生涯学習・スポーツ課スポーツ振興係 ☎5211-3627



千代田区文化芸術プラン(第四次)素案に対する意見募集の結果公表

千代田区文化芸術プラン(第四次)素案に対する意見を募集した結果、貴重なご意見をいただきました。意見募集の実施結果は次のとおりです。

実施期間 1月20日~2月3日

意見者数 1名

意見数 3件

※意見の内容と考え方は区のHPをご覧ください

問合せ 文化振興課文化振興係 ☎5211-3628

令和3年経済センサス-活動調査にご協力を

経済センサス-活動調査は、事業所・企業の経済活動の変動や動向を、全国的、地域別に明らかにすることを目的に実施しています。調査結果は、行政施策の立案や民間企業における経営計画の策定など、社会経済の発展を支える基礎資料として広く活用されます。

調査票の内容は、統計法に基づき秘密が厳守されます。正確な記入をお願いします。

調査票の配布方法

- ・単独事業所、新設事業所など=調査員が調査票を配布
- ・支所などを有する企業、一部の単独事業所=国が本社などに調査票を郵送

※いずれも調査票の配布は5月20日以降を予定

回答方法 インターネット(推奨)または郵送

回答期限 6月8日(火)

その他 詳しくは、総務省のHPでご確認ください

https://www.

e-census2021.go.jp

問合せ 統計課 ☎5211-4182



消費者だより 消費者月間

“消費”で築く新しい日常生活



毎年5月は、「消費者月間」とし、消費者問題について集中的に啓発しています。今年の統一テーマは、「“消費”で築く新しい日常生活」です。

新型コロナウイルス感染の拡大をきっかけにマスクや消毒液などの生活用品の買い占めが発生しました。また、新型コロナウイルス感染防止に便乗したり、さまざまな不安につけ込んだりする悪質商法による消費者トラブルも発生しています。

■相談事例

- ・マスクやトイレットペーパー、米などの食料品が買えなくなり困っている。
- ・新型コロナウイルス感染が心配で旅行をキャンセルしたが、取消料に納得いかない。
- ・「新型コロナウイルス対策で10万円の給付金を支払うので、個人情報を入力するように」と携帯電話にメールがきた。
- ・封筒に入った使い捨てマスクが宅急便で届いた。家族も全く心当たりがない。請求書は入っていないが、どうすればいいか。
- ・水道局職員と名乗って、「水道管に新型コロナウイルスがついているので除去する」と電話がかかってきた。
- ・友人から、新型コロナウイルス関連の事業に30万円投資すれば、数週間後に300万円になって戻ってくると勧誘され、契約してしまった。

急速なIT化が進み、情報が氾濫する中で、このような社会情勢の変化に適切に対応するために、消費者には自分のことだけではなく社会や環境を考えた消費行動が求められるとともに、正しい情報を見極める力が必要になります。新しい日常生活では、今までの消費と違うエシカル消費に努めましょう。エコ商品・リサイクル商品やフェアトレード商品の購入などを積極的に取り入れ、「今だけ」「ここだけ」という考えではなく、広い視点で未来や世界を考えましょう。さらに「自分だけ」ではなくユニバーサルデザインや障がい者支援などでみんなにやさしい社会を考えた行動をしましょう。

消費生活センターでは、新しい日常生活で消費者トラブルを防止するための情報を提供しています。困ったことがあれば、消費生活センターへ相談してください。

問合せ 消費生活センター ☎5211-4314

広報千代田郵送のご案内

広報千代田は月2回(5日・20日)発行しています。

新聞折り込みのほか、区の施設などでご覧いただけます。

新聞を購読されていない方で送付を希望する区内在住者・区内事業者には無料で郵送しています。郵送をご希望の方は電話で問合せ先へお問い合わせください。

問合せ 広報広聴課 ☎5211-4175



スポーツセンターと九段生涯学習館の指定管理者を募集

施設名・所在地

- ・スポーツセンター (内神田2-1-8)
- ・九段生涯学習館 (九段南1-5-10)

※応募には現地説明会、施設見学会への参加が望ましい。応募方法など詳しくは現地説明会でご案内
 ※2施設で1者の指定管理者を選定

指定期間 令和4年4月1日～令和9年3月31日 (5年間)

質問受付期間 5月18日(火)～21日(金)※Eメールのみ受け付け

応募受付期間 6月9日(水)～16日(水)

応募資格 次の条件のいずれも満たすこと

- ①生涯スポーツ施設・生涯学習施設の管理運営業務の実績があり、かつ経験豊富でスポーツや生涯学習に対する理解および熱意を有する法人その他の団体であること(個人での応募は不可)
 - ②指定期間中、安全円滑に対象施設を管理運営できること
- その他応募資格の欠格事項があります。詳しくは募集要項をご覧ください。

募集要項・様式・資料集、区の条例や各施設案内は、区のHPをご覧ください。

■現地説明会 2施設の説明を行います

とき 5月17日(月) A: 9時30分～ B: 10時30分～ ※2グループに分けて実施

会場 スポーツセンター (内神田2-1-8)

■施設見学会 現地説明会のあと続けて行います

①スポーツセンター=A: 10時30分～ B: 11時30分～

②九段生涯学習館=A: 13時30分～ B: 14時30分～

申込方法 Eメールで問合せ先へ

————— いずれも —————

問合せ 生涯学習・スポーツ課管理係 ☎5211-3632 〒102-8688九段南1-2-1

✉shogaigakushuu@city.chiyoda.lg.jp

区立図書館の指定管理者募集

施設名・所在地

- ・千代田図書館(九段南1-2-1区役所9・10階)
- ・日比谷図書文化館(日比谷公園1-4)
- ・四番町図書館(三番町14-7〈仮施設〉)
- ・昌平まちかど図書館(外神田3-4-7)
- ・神田まちかど図書館(神田司町2-16)

※5施設で1者の指定管理者を選定

指定期間 令和4年4月1日～令和9年3月31日 (5年間)

質問受付期間 5月20日(木)～26日(水)

※Eメールのみ受け付け

応募受付期間 6月21日(月)～25日(金)

応募資格 公立図書館業務や博物館業務に精通し、募集要項等に掲げる業務を確実、円滑に遂行でき、かつ、将来にわたり区立図書館の発展、向上に熱意のある法人その他の団体

募集要項 施設見学会の日程や申込方法など、詳しくは区のHPをご覧ください。

問合せ 文化振興課図書館係 ☎5211-3629

✉bunkashinkou@city.chiyoda.lg.jp

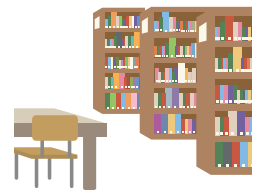

都営バス経路変更のお知らせ

東京2020大会に伴う交通規制により、**6月1日(火)～9月30日(木) (予定)の期間**、
 次のとおり一部経路を変更します。

東京2020大会開催に伴う交通規制により、区内を走行する都バスで一部経路の変更や休止停留所が発生します。
 詳しくは、問合せ先のHPをご確認ください。

都05-1 東京駅丸の内南口～晴海埠頭

都05-2 東京駅丸の内南口～東京ビッグサイト

深夜13 東京駅丸の内南口～有明一丁目

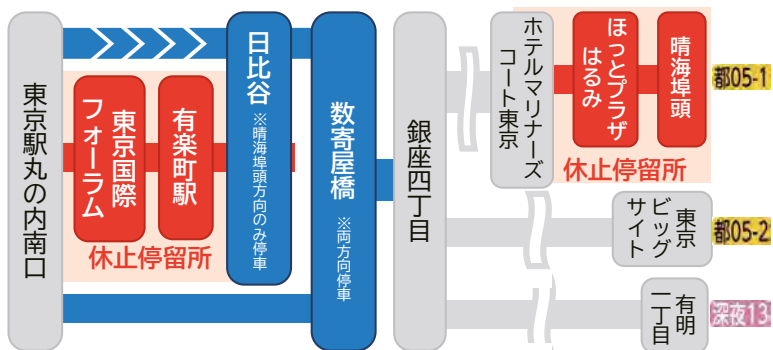

都04 東京駅丸の内南口～豊海水産埠頭

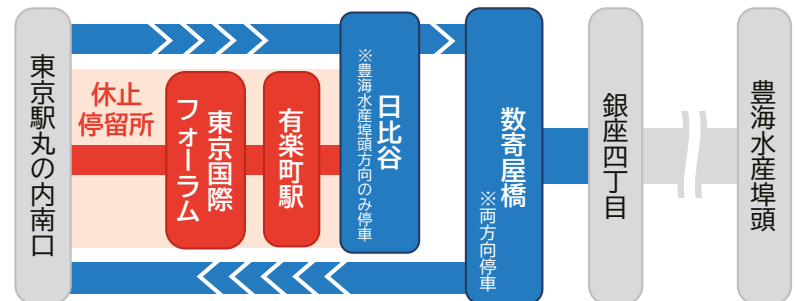

都03 四谷駅～晴海埠頭



※運行系統概略図は、主要停留所のみ掲載

問合せ 都営交通お客様センター ☎3816-5700
<https://www.kotsu.metro.tokyo.jp>





記入例参照)で問合せ先へ
問合せ 障害者よろず相談MOFCA
 ☎6269-9755 FAX6269-9754
 ✉info@mofca.net
その他 MOFCA が実施するイベント情報をホームページ(<https://mofca.net>)、Facebook(<https://www.facebook.com/MOFCA.chiyoda>)で発信中

**シルバー人材センター
入会説明会**

とき 毎月第2・第4火曜午後2時～(当日直接会場へ) ※6月22日を除く
会場 かがやきプラザ4階(九段南1-6-10)
対象 60歳以上の区内在住者
内容 事業概要や仕事内容、入会手続きの説明
持ち物 筆記用具、印鑑、住所・年齢が分かる公的書類
問合せ シルバー人材センター ☎3265-1903

「親なきあと」講座、相談会

とき 5月29日(土)午後1時～4時
会場 障害者よろず相談MOFCA(一ツ橋1-1-1パレスサイドビル1階)
定員 3名(申込順)
内容 障害のある子の「親なきあと」について、今から親ができることを学ぶ。希望者に対し個別相談あり(要予約)
申込方法 5月27日(木)午後7時まで電話、ファクスまたはEメール(〇面



給食費や学用品費などの援助

区は、経済的な理由で学校に通うことが困難な児童・生徒の保護者に、給食費や学用品費などを援助しています。区立学校へ通学している方には、学校を通じてお知らせします。それ以外の学校へ通学している方は、区のHPをご覧ください。お問い合わせ下さい。
対 次のすべてに該当する方
 ・児童、生徒、保護者ともに区内在住
 ・小・中学校、義務教育学校、中等教育学校(前期課程)に通っている
 ・生活保護を受給しているまたはこれに準ずる
問 学務課学務係 ☎5211-4284

四番町図書館 おはなし会

お子さんが本に親しむよう20分程度の読み聞かせを行います。
時 毎週土曜 14時～15時
場 四番町図書館(1-7)
対 乳幼児
問 四番町図書館 ☎3239-6357



**子育てサポートが受けられる
利用会員登録説明会**

時 5月28日(金)10時30分～11時30分
場 子育てひろば「あい・ぼーと」麹町2階「にじ」(三番町7)
対 区内在住の生後7日～小学6年のお子さんの保護者
定 20名(申込順)
内 自宅へ子育て・家族支援者を派遣し、宿泊を伴う保育や病後児の保育なども行う、千代田子育てサポート事業の説明(説明会后、希望者は登録可)
申 5月27日(木)までに電話で問合せ先へ
問 NPO法人あい・ぼーとステーション ☎3556-8473
他 託児サービスあり(10名まで<要予約>)

**24時間 365日 電話で相談可能
いじめ・悩み相談ホットライン**

学校へ通うこどもや保護者を対象に、24時間365日、電話でいじめなどに関する相談を受けています。秘密は守ります。気軽にご相談ください。

☎03-3264-4397

対応者 臨床心理士などの資格を持つ専門相談員

四谷どうぶつ病院

午前 9:30～12:00 午後 16:00～19:00
 日曜・祝日も診察(水曜休診)

診察動物 ※ペットホテル、トリミング要予約
 犬・猫・亀・うさぎ・ハリネズミ・ハムスター
 フェレット

〒160-0007 東京都新宿区荒木町18-7
 ●外苑東通り沿い 四谷三丁目交差点を早稲田方面へ500m
 ●都営新宿線 曙橋駅 A4出口 徒歩2分
☎03-5363-5593 <http://www.yotsuya-pet.com> ※詳しくはホームページをご覧ください

**神田で元気にながいき教室
～体を動かして健康づくり!～**

とき 5月14日(金)午後1時30分～2時30分
会場 神保町区民館3階和洋室A(神田神保町2-40)
対象 区内在住の65歳以上の方とその家族
定員 15名(申込順)
内容 自宅でできる運動と健康を維持するヒケツを学ぶ
申込方法 5月12日(水)までに電話またはファクス(10面記入例参照)で問合せ先へ
 ※参加には事前申し込みが必要
問合せ 高齢者あんしんセンター神田 ☎5297-2255 FAX5297-2256

**◆ちよだリモトレクラブ◆
オンライン型体操教室!**

ご自身でお持ちのスマートフォンやパソコン、タブレットを使用して、「オンライン」の体操教室に参加してみませんか。

とき 6月9日～8月18日の毎週水曜午後2時～3時30分
 ※事前説明会(参加必須/抽選による受講者決定後、6月2日午後2時～4時に開催)あり
会場 事前説明会・講座中グループワーク(7回予定)＝和泉橋区民館(神田佐久間町1-11-7)、オンライン講座(5回予定)＝参加者自宅
対象 ・区内在住の65歳以上の方で、会場にひとりでも来られる方
 ・運動習慣を身につけ、講座終了後も自主グループで運動を継続したい方
定員 10名(抽選)
内容 筋力や体力をつける体操を中心に、認知症予防に効果のある脳トレや区内ウォーキングを行う
 ※事前説明会やグループワークを行うため会場に集まる回もあり
 ※通信費などは自己負担
申込方法 5月25日(火)までに電話で問合せ先へ
問合せ 在宅支援課地域包括ケア推進係 ☎5211-4223
その他 感染症の流行状況により、個別に自宅などに訪問して事前説明を行う場合あり

子ども水泳教室(第2クール)

時 6月1日～22日の毎週火曜(全4回)15時30分～16時45分
場 昌平童夢館プール(外神田3-4-7)
対 区内在住・在学の小学1年生～2年生
定 15名(申込順)
内 泳力レベル別の教室。
 A＝潜ることができる
 B＝浮くことができる
 C＝けのびキックで7m以上泳げる
費 1,600円(傷害保険料を含む)
申 5月21日(金)(必着)までに往復ハガキ(10面記入例参照/学校名、学年、性別、緊急連絡先、泳力レベルも記入)で問合せ先へ
問 千代田区水泳連盟・田中 ☎070-1537-3100
 〒101-0031東神田3-2-3-703

広告

行政書士の無料相談 第1・第3火曜日開催!

■遺言・相続
 ■各種許認可
 ■外国人ビザなど

5月18日 6月1日
 6月15日 7月6日

場所:区役所2階
 時間:13時～15時
 年間の開催日ほか
 詳細は
 ホームページで!
☎6362-6715

東京都行政書士会千代田支部 検索

東京通信病院「公開講座」

開催日時 2021年5月29日(土) 午後2時～午後3時30分
開催場所 東京通信病院 管理棟7階 講堂(千代田区富士見2-14-23)
開催内容 「アトピー性皮膚炎」及び「胃がん」の最新治療について、各専門の医師が分かりやすく解説します。是非ご参加ください。

事前申込制です。詳しくは当院ホームページをご覧ください。
【お問合せ先】東京通信病院 医事課 地域連携係
TEL:03-5214-7497 <https://www.hospital.japanpost.jp/tokyo/>

のびのび子育て

土曜ママ・ぱぱ学級

時 6月5日(土)9時20分～、10時50分～
場 千代田保健所3階多目的ルーム(九段北1-2-14)
対 初めて「ママ」「ぱぱ」になる区内在住の妊娠20週～32週未満の妊婦とそのパートナー
定 各回8組(抽選)
内 ぱぱのためのお湯をはらない沐浴実習・講義(赤ちゃんとの生活)
申 5月6日(木)～21日(金)(必着)にHPまたは往復ハガキ(10面記入例参照/出産予定日、実施日現在の妊娠週数も記入)で問合せ先へ
問 (株)つつみ式 千代田区「土曜ママ・ぱぱ学級」係 ☎3388-8565
 〒165-0026 中野区新井2-5-4
<http://www.tsutsumishiki.com/mamapapa>
他 持ち物=母子健康手帳、筆記用具、フェイスタオル、マスク、エプロン。37.5度以上の発熱など、体調が悪い方は参加できません

ジュニアカレッジ プラネタリアムのひみつ

時 6月19日(土)10時～11時30分
場 コニカミノルタプラネタリア TOKYO (有楽町2-5-1 有楽町マリオン9階)
対 区内在住・在学または保護者が区内在勤の小学5・6年生、中学1年生～3年生とその保護者 **定** 30組60名(抽選)
内 実際に使われている機器を見ながら、放映の仕組みや上映プログラムの制作秘話を聞く
師 嶋津奈穂氏、中尾祐介氏(いずれもコニカミノルタプラネタリアム 作品プロデューサー)
費 1組800円(子ども1名追加300円)※大人1名につき、子ども2名まで
申 6月5日(土)17時までHP、電話、ファクス(10面記入例参照)で問合せ先へ
問 九段生涯学習館 ☎3234-2841 FAX3262-7460
<https://www.kudan-ll.info>



多様な手当・医療費助成でお子さんの健やかな成長を支援

区は、次世代を担うお子さんや子育て世帯を支援するため、さまざまな手当や医療費助成を行っています。

各種手当・医療費助成は、お子さんの年齢や状況、世帯の状況に応じて、複数に該当する場合があります。

また、区民の皆さんの子育てを応援していくために、誕生準備手当や次世代育成手当をはじめ、高校生相当年齢までの医療費助成といった、区独自で行っているものもあります。

問 ①～⑪=子育て推進課手当・医療係 ☎5211-4230

⑫=児童・家庭支援センター発達支援係 ☎5296-9281

手当を受給中の方は現況届を忘れずに

次の手当を受給中の方は、6月に現況届の提出が必要です。対象者には6月上旬までにご案内します。必ずご提出ください。各種手当・医療費助成の手続方法など、詳しくはお問い合わせください。

対象の手当 次世代育成手当、児童手当、児童育成手当(育成手当・障害手当)

種類	支給対象	手当または助成額	申請時期	所得制限		
手当	①誕生準備手当(区独自制度)	妊娠19週を経過した日以降(妊娠第20週から)の女性	1回の妊娠につき45,000円	妊娠19週を経過した日以降(第20週から)、出生した子どもの1歳の誕生日の前日まで		
	②次世代育成手当(区独自制度)	16歳に達する年度の4月1日から18歳に達した日以降最初の3月31日までの児童	1人につき月額5,000円	子どもが転入した時 ※公務員の場合は、子どもが高校生相当の年齢に達する時(入学前の3月中)	なし	
	③児童手当(国制度)	0歳から15歳に達した日以降最初の3月31日までの児童	所得制限未満の方 ・3歳未満=月額15,000円 ・3歳～小学生=第1子・2子は月額10,000円/第3子以降は月額15,000円 ・中学生=月額10,000円 所得制限以上の方 一律月額5,000円	子どもが誕生または転入した時 ※公務員の場合は、勤務先に申請が必要		
	児童育成手当	④育成手当	父子・母子家庭(父または母が死亡、生死不明、離婚など)や、父または母に重度の障害がある家庭などの児童のうち、18歳に達した日以降最初の3月31日までの児童	児童1人につき月額13,500円		
		⑤障害手当	20歳未満で次のいずれかの障害がある児童 ・愛の手帳1～3度程度 身体障害者手帳1・2級程度 ・脳性まひ、進行性筋萎縮症	児童1人につき月額15,500円		
	⑥児童扶養手当	父子・母子家庭や、父または母に重度の障害がある18歳に達した日以降最初の3月31日までの児童(児童に中度以上の障害がある場合は20歳未満まで)	①児童1人の場合の支給額(月額) 所得に応じて10,180円～43,160円 ②第2子=①に5,100円～10,190円加算 ③第3子以降=②に加え、第3子以降の1人につき3,060円～6,110円加算 ※令和2年4月額改定	新たに対象となると思われる方はお問い合わせください。	あり	
	⑦特別児童扶養手当	20歳未満で次のいずれかの障害(身体・知的・精神)がある児童 ・愛の手帳1～3度程度 ・身体障害者手帳1～3級程度(一部4級を含む) ※手帳の交付を受けていなくても、上記と同程度の疾病または障害のある方は診断書添付により対象となる場合があります	児童1人につき月額 1級52,500円 2級34,970円 ※障害の程度に応じて、1級か2級かが決定 ※令和2年4月額改定			
医療費助成	こども医療費助成	⑧乳幼児医療費助成	小学校就学前の乳幼児	子どもが誕生または転入した時		
		⑨義務教育就学児医療費助成	義務教育就学期にある児童(15歳に達した日以降の最初の3月31日まで)	健康保険診療分の自己負担分を助成 ※保険対象外の診療および入院時の食事療養標準負担額は助成の対象外	子どもが転入した時	なし
		⑩高校生等医療費助成(区独自制度)	高校生相当年齢の児童(18歳に達した日以降の最初の3月31日まで)			
	⑪ひとり親家庭等医療費助成	父子・母子家庭(父または母が死亡、生死不明、離婚等)や、父または母に重度の障害がある家庭などの児童のうち、義務教育終了後から18歳に達した日以降最初の3月31日までの児童(児童に中度以上の障害がある場合は20歳未満まで)とその父または母	健康保険診療分の自己負担分を助成 ※入院の場合は、食事療養標準負担額または生活療養標準負担額は助成の対象外 ※所得に応じて自己負担があり	新たに対象となると思われる方はお問い合わせください。	あり	
	⑫発達障害等の療育経費助成(区独自制度)	心身に障害や発達の課題のある児童のうち2歳から18歳に達した日以降最初の3月31日までの児童	負担した経費の2分の1を助成(10,000円が限度) ※相談・療育機関での相談・療育にかかる経費の一部を助成	6月・10月・2月	なし	

千代田歳時記

過去を辿り、四季の事物や行事などを探して西へ東へ…。
千代田の春夏秋冬を巡る、各々の歴史をつづります。



端午の節句

江戸時代には、五月五日は徳川幕府の重要な式日に定められ、大名や旗本が、式服で江戸城に参り、將軍にお祝いを奉じるようになりました。また、將軍に男の子が生まれると、玄関前に馬印や幟を立てて祝いました。このように、菖草を摘んで邪気をはらうという端午の行事が、男の子が無事に成長していくことを祈り、一族の繁栄を願う重要な行事へと変わっていったと考えられています。

鯉のぼり

江戸時代の浮世絵(左)を見ると、当時も鯉のぼりがあったことが分かります。江戸時代の鯉のぼりは、黒色でした。これは、江戸では現代の

カラフルな錦鯉が一般には知られていなかったためだといわれています。また、緋鯉のお母さんや子どもたちが登場するのは、ずっと後の世のことで、当時は一匹だけの鯉のぼりでした。

菖蒲湯

江戸時代には、菖蒲の葉を編んでなわ状にしたものを地面に打ちつけ、大きな音が出たほうが勝ち、という「菖蒲打ち」という遊びを、端午の節句の日に行っていました。その遊びのあとにも、菖蒲の葉を浮かべた「菖蒲湯」に入ったといわれています。

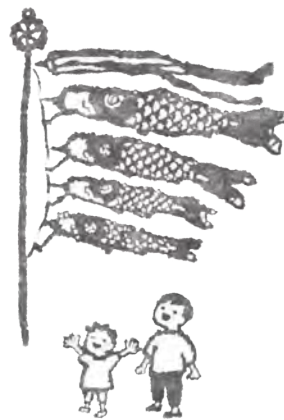

◀神田川に架かるのは水道橋で、川の向こうは神田三崎町辺り。旗本や御家人が多く住む武家屋敷街だった。
名所江戸百景 水道橋駿河台(出典:国立国会図書館デジタルコレクション)



お江戸かわら版

今回の「お江戸かわら版」は、
神田生まれの祭り絵師
船橋一泰さんにお話を伺いました。



鳶頭衆の木遣りを先導に神田明神の参道から御鳳輦が
出発します。沿道は江戸から続く天下祭を一目見ようと
集まった見物客で大賑わい。

本号の裏表紙の絵は5月初旬、二年に一度行われる神田
祭の一大行事「神幸祭」の様子を描いた作品です。勇壮な
神輿担ぎとは一味違う雅な様子が優しいタッチと色遣い
で描かれており、祭りの空気までが鮮明に思い出されます。

この作品を描いたのは神田祭や三社祭などの都内の祭
りはもちろん日本全国の祭りを描き続ける、祭り絵師、
船橋一泰さん。神田佐久間町に生まれ「神輿を担いでいる
ときが一番自分らしい」と、1996年から約25年間にわ
たり、祭りの絵を描き続けています。「祭りの現場で感じた
空気感や匂いを絵を通して伝えたいと思っています。今
年の神田祭はコロナで中止となってしまいました。私の
絵を通じて少しでも祭りに感じて楽しんでいただけると
嬉しいですよ。」と話す一泰さん。

コロナ禍を乗り越え、活気あふれる祭りが行われるよう
な日常が戻ってくることを多くの人が願っています。



神田祭 神田明神大神輿

裏表紙とは違い、熱気が伝ってくる迫力ある配色の作品。



船橋一泰さん(神田明神にて)



都営住宅の入居者募集

募集する住宅 世帯向け(一般募集住宅)、若年夫婦・子育て世帯向け(定期使用住宅)、居室内で病死などがあつた住宅など
※申し込みの区分や条件など詳しくは、募集案内を参照
募集案内の配布期間 5月6日(木)~14日(金)
募集案内の配布場所 情報コーナー(区役所2階)、住宅課(区役所5階)、出張所
5月19日(水)(必着)までに所定の申込書・封筒(募集案内に添付)で郵送
東京都住宅供給公社都営住宅募集センター(土曜・日曜・祝日を除く)
☎0570-010-810(5月6日(木)~19日(水))、☎3498-8894(その他の期間)

日本語講座(初級)

あなたのお近くに日本語を勉強したい外国人の方はいませんか
5月25日~7月27日の毎週火曜(全10回)18時30分~20時30分
※途中からの参加も可

※Zoomを使ったオンライン講座
対16歳以上で初歩的な日本語を学びたい区内在住・在勤・在学の外国人
定30名(申込順)
内日本語の学習を通じて参加者相互の交流を図る
師千代田日本語学習支援グループ(C4JL)所属ボランティア
費2,000円(全10回分/資料代など)
申Eメール(10面記入例参照/出身国も記入)で問合せ先へ
☎C4JL事務局・中川
☎080-5513-1864
✉c4jl.30@gmail.com
他日本語を教えるボランティアも募集中(Eメール<10面記入例参照/50字程度の志望理由も記入>)で問合せ先へ

公開講座「小説の書き方」参加者募集

時5月29日(土)13時30分~15時
場障害者福祉センターえみふる(神田駿河台2-5)
対18歳以上の区内在住・在勤・在学者(障害の有無は問いません)
定15名(申込順)
内小説を書くための基本について講演を聞く
師黒田順子氏(放送作家)
申5月28日(金)17時までにHP、電話、ファクス、Eメール(10面記入例参照)または直接問合せ先へ
☎障害者福祉センターえみふる
☎3291-0600FAX3291-0608
✉emifuru@chime.ocn.ne.jp
https://emifuru.com

水墨画をたしなむ 一鳥獣戯画・竹・梅を描く

人材バンク活用講座(★)
時6月22日(火)、7月6日(火)・20日(火)19時~20時45分(全3回)
場九段生涯学習館(九段南1-5-10)
対18歳以上の区内在住・在勤・在学者(高校生を除く)
定15名(抽選)
内はじめて筆を持つ方も楽しめる水墨画の描き方の基礎や歴史・名画の見方を学ぶ
師中野淳子氏((一社)国際墨画会師範)
費2,500円(材料費含む/全3回分)
申6月5日(土)17時までにHP、電話、またはファクス(10面記入例参照)で問合せ先へ

☎九段生涯学習館
☎3234-2841 FAX3262-7460
https://www.kudan-ll.info
★人材バンク登録者が企画した内容を実施し、人材の育成を図るとともに、サークル結成など自発的な学習活動につなげる講座



風水害から身を守ろう!

毎年梅雨入りの頃から、集中豪雨、台風など大雨による被害が各地で発生しています。本所都民防災教育センター(本所防災館)では、水災害が体験できるコーナーが充実しています。ぜひ一度体験してみましょう。
※新型コロナウイルスの影響で休館日が変更になることがあります。来館前にご確認ください
また、「東京マイ・タイムライン」という水害からの避難を考えるためのキットがあります。これは、災害発生までの間に何をしておくのか事前に決めておくものです。都の防災HPでは、スマホやPC用のデジタル版もあり作成・保存ができますので、一度作成してみたいかたがでしょうか。
☎本所防災館☎3261-0119、丸の内消防署☎3215-0119、麴町消防署☎3264-0119、神田消防署☎3257-0119

5月31日(月)まで 自動車税種別割の納付を忘れずに

今年度の納税通知書は5月6日(木)に発送します。5月31日(月)までに、ペイジー対応のATM、パソコン・スマートフォンなどからインターネット(モバイル)バンキングやクレジットカード、またはスマートフォン決済アプリで納付してください。また、金融機関、郵便局、指定のコンビニエンスストアなどでも納付できます。詳しくは(都)主税局のHP(https://www.tax.metro.tokyo.lg.jp)をご覧ください。
新型コロナウイルス感染症の影響により納税が困難な方は、申請により納税が猶予される制度があります。詳しくはHP参照またはお問い合わせください。
☎東京都自動車税コールセンター
☎3525-4066



生涯学習団体1日公開講座事業

区内生涯学習団体(サークル)の体験企画募集と説明会

区内の生涯学習団体(サークル)が、新規会員募集を目的として、9月から令和4年3月までに実施するサークル体験企画に対し、講師謝礼金を助成します。

「サークル体験」企画募集はAコースとBコースがあり、開催時期や内容が異なります。詳しくは、募集要項(区立施設で配布)または問合せ先のHPをご覧ください。

- サークルの応募要件 次のすべてに該当する団体(サークル)
・5名以上の会員を有し、区内在住・在勤・在学者が半数以上である
・継続的(月1回以上)に区内で生涯学習活動を行っている
・新規の入会希望に応じられる
・サークル体験を積極的に広報できる
・講師を選定し、講師と連絡ができる
・営利活動に関係しない
・令和3年度内に九段生涯学習館の区民自主企画運営講座・人材バンク活用講座の助成を受けていない

助成額 1団体1万円以内(50団体まで/審査・抽選あり)
6月4日(金)17時(必着)までに企画書(募集要項に添付)を郵送または直接問合せ先へ

企画募集説明会
時5月15日(土)10時30分~
場九段生涯学習館(九段南1-5-10)
申各開催日の前日までにHPまたは電話で問合せ先へ



☎九段生涯学習館(九段南1-5-10)☎3234-2841
https://www.kudan-ll.info

6月7日(月)「千代田区一斉清掃の日」 みんなの参加できれいなまちに

区は、毎年6月6日(当日が土曜・日曜の場合は、翌開庁日)を「千代田区一斉清掃の日」と定め、区、事業者、団体や民間企業等と連携し、清掃活動や環境美化に関する
時6月7日(月)7時~
※実施日以外に清掃活動(水)~9日(水)の平日に振り替えて実施
場区内全域(自宅や学校など)
申団体の場合のみ5月15日(水)までに所定の実施計画書(区のHPからダウンロードまたは問合せ先で配付/右の二次元コードからアクセス可)で問合せ先へ
※清掃用具の貸し出しあり(各用具10時まで/要事前相談)
☎安全生活課安全生活係(区役所5階)☎5211-4251

中止 となりました



生活ほっとライン

アスリートと交流できるボルダリング体験会

時5月26日(水)～6月12日(土)13時～15時の間で1回30分
 場BOULCOM 東京店(内神田1-13-1 地下2階)
 定324名(申込順/1回3名)
 内ボルダリングのルートセット見学とアスリートに教わる体験会
 師柴沼潤氏(第11回ボルダリング・ジャパンカップ21位)、永田乃由季氏(第13回ボルダリング・ジャパンカップセッター)、柴田晃一氏(第8回JOCジュニアオリンピックカップ大会優勝)
 費500円
 申5月12日(水)～6月11日(金)にHPで問合せ先へ
 問(株)BOULCOM ☎050-5326-9728 <https://passmarket.yahoo.co.jp/event/show/>
 他このイベントは、区が助成する東京2020オリンピック・パラリンピック競技大会に向けた気運醸成事業です。



卓球教室

時5月31日～7月5日の毎週月曜(6/21を除く全5回)
 入門・初心者クラス(★1)=10時～11時30分、
 中級者クラス(★2)=13時～14時30分
 ★1初めてラケットを持つ方から基本技術を学びたい経験者
 ★2フォア・バック・ツッツキのラリー

が50本以上できる経験者
 場スポーツセンター(内神田2-1-8)
 対15歳以上の方(中学生を除く)
 定各クラス8名(抽選)
 師ミズノグループインストラクター 費7,500円
 申5月17日(月)(必着)までに往復ハガキ(1人1枚/記入例参照)で問合せ先へ
 問スポーツセンター ☎3256-8444 〒101-0047内神田2-1-8
 他定員に満たない場合は1回2,000円で参加可(参加日前日までに電話または直接問合せ先へ)

成人水泳～ステップアップスイム～

時5月31日～6月28日の毎週月曜(6/21を除く全4回)19時～19時50分
 場スポーツセンター(内神田2-1-8)
 対15歳以上(中学生を除く)でクロール・背泳ぎ・平泳ぎの3種目が25m以上泳げる方 定15名(抽選)
 師ミズノグループインストラクター 費2,600円
 申5月17日(月)(必着)までに往復ハガキ(1人1枚/記入例参照/性別も記入)で問合せ先へ
 問スポーツセンター ☎3256-8444 〒101-0047内神田2-1-8
 他持ち物=水着、キャップ、当日のロッカー代

お水でエクササイズ!

時6月4日～25日の毎週金曜(全4回)19時～19時50分
 場スポーツセンター(内神田2-1-8)
 対15歳以上の方(中学生を除く)
 定12名(抽選)
 内水中エクササイズで、適度な負荷がかかる有酸素運動を行う
 費区内在住者2,000円、その他の方2,600円、すばすたちよだクラブ会員の区内在住者1,400円、その他の方1,600円
 申5月21日(金)(必着)までに往復ハガキ(1人1枚/記入例参照/緊急連

メダリストを育てた監督から学ぶ 走る楽しさと豊かな人生

区民自主企画運営講座(★)

時6月24日、7月1日・29日、8月19日・26日いずれも木曜 19時～20時45分(全5回)

場九段生涯学習館(九段南 1-5-10)

対18歳以上の区内在住・在勤・在学者(高校生を除く)

定15名(抽選)

内小出義雄監督とともに多くのメダリストを育てた講師から、初心者～経験者までの走り方のレクチャーと「走ることが与える人生の豊かさ」について学ぶ

師深山文夫氏(ユニバーサル・エンタテインメントアスリートクラブ監督/写真)

費2,500円(全5回分)

申6月5日(土)17時までにHP、電話またはファクス(記入例参照)で問合せ先へ

★区内在住・在勤・在学者による団体が企画した講座を実施し、区民の自発的な学習意欲を喚起するとともに、サークル活動の推進を目的として展開する講座

問九段生涯学習館 ☎3234-2841 FAX3262-7460

<https://www.kudan-ll.info>



申し込みの記入例

■注意事項
 ・往復ハガキの場合は、返信側にも住所、氏名を記入
 ・Eメールの場合は、件名に催しなどの名称を記入
 申し込み先からメールを受信できるように設定を
 ・消せるペンは使用不可
 ■託児サービスを希望する方へ(本文中に記載がある場合のみ)
 ・子どもの氏名(ふりがな)、生年月日も記入
 ■在勤・在学の方へ
 ・勤務先(学校名)とその所在地、電話番号も記入
 ■応募時の個人情報について
 厳重に管理し、当該催しなどの開催のためだけに
 利用します(区以外が主催のものは、このように取り
 扱うように主催者へ要請しています)。

①催しなどの名称
 ②郵便番号・住所
 ③氏名(ふりがな)
 ④年齢(学年)
 ⑤電話番号

絡先も記入)で問合せ先へ
 問スポーツセンター ☎3256-8444 〒101-0047内神田2-1-8 <https://emifuru.com>

水泳講習会(第2クール)

時6月8日(火)・15日(火)・22日(火)(全3回)18時45分～20時15分(初日は受け付け18時15分～)
 場スポーツセンター(内神田2-1-8)
 対15歳以上(中学生を除く)の区内在住・在勤・在学者
 定25名(申込順)

内コース別の練習。A=初級クロール、B=クロールと背泳ぎ入門、C=クロールと平泳ぎ、D=クロールとバタフライ初級、E=クロール上級とスタート・ターン練習
 費2,100円(傷害保険料を含む)
 申5月21日(金)(必着)までに所定の申込書(スポーツセンターで配布/問合せ先のHPからダウンロードも可)を郵送、ファクスまたはEメールで問合せ先へ
 問千代田区水泳連盟・尼崎 ☎090-9852-2707 <http://chiyodasuiren.info>

5月12日は「民生委員・児童委員の日」

民生委員・児童委員は、区民の生活の悩み相談を受けるなど、地域のなかでさまざまな支援を行っています。5月12日の「民生委員・児童委員の日」から1週間は「民生委員・児童委員の日活動強化週間」です。展示などから民生委員・児童委員の活動をご覧ください。

■ふれあいひろば～民生委員児童委員の活動紹介～

パネルによる民生委員の紹介コーナーなど設けて、地域の民生委員・児童委員の活動を紹介します。



時5月15日(土)10時～11時
 場かがやきプラザ1階ひだまりホール(九段南 1-6-10)

■民生委員とは？

活動内容 区民の皆さんが抱える問題や要望を把握し、区民の立場に立って相談や助言を行います。必要に応じて各関係機関とのパイプ役となります。

児童・子育て相談 学校や児童相談所などと協力して子どもの虐待や青少年の非行問題などにも取り組んでいます。さらに児童福祉を主に任ずる主任児童委員が民生委員・児童委員と一体となり活動しています。

守秘義務 民生委員児童委員は職務上知り得た情報を守るよう法律で義務付けられていますので、安心してご相談ください。

問福祉総務課厚生係 ☎5211-4211

あなたの町にもいます
民生委員・児童委員
 ※民生委員は児童委員を兼ねています
 妊産婦・赤ちゃんから高齢者まで、生活上のお困り事の相談に乗り、内容に応じて適切な関係機関・団体につなぎます。ご自身のことでも、地域で心配している方のことでも構いません。
 私たちは、厚生労働大臣から委嘱されており、**守秘義務があります。**
安心して、ご相談ください
 千代田区民生委員児童委員協議会
 連絡先：福祉総務課厚生係 5211-4211

生活ほっとライン

男女共同参画センター MIWのお知らせ

男女共同参画をテーマにした事業を募集 あなたの企画を実現しませんか？

お互いの個性や能力を尊重し、認め合う「男女共同参画社会」を目指し、MIWと共催して行う事業を募集します。応募要項など詳しくは、パンフレット（問合せ先で配布）や区のHPをご覧ください。

対 区内で活動中の5名以上の団体（区内在住・在勤・在学者を含む）

企画の実施期間 12月～令和4年2月

事業内容 募集テーマに該当する男女平等意識の普及啓発に関する講座・講演会・シンポジウムなど、誰でも参加できるもの

※政治・宗教活動・営利目的の事業を除く

募集テーマ ①女性の活躍推進、キャリアアップ・スキルアップ②ワーク・ライフ・バランス（仕事と生活の両立）の推進③男性の家事・育児・介護などの参画④配偶者などによる暴力（DV）の予防啓発⑤LGBTsへの理解など

支援内容 事業経費の一部を助成（上限税込み7万8,000円）、会場の確保（区立施設を利用する場合）、広報に関すること（ポスター印刷・配布など）

申 事前に電話予約のうえ、5月6日（木）～6月30日（水）17時までに申請書（MIW、出張所などで配布またはHPからダウンロード可）を直接問合せ先へ（応募書類は返却しません）

問 MIW（区役所10階）☎5211-8845

図書館の催し

図書フロア企画展示 「アートでSDGs 日比谷の森で考えるプラスチックと地球環境 ～いま、できることから～」

時 5月10日（月）～7月30日（金）

休館日 5月17日（月）、6月21日（月）、7月19日（月）

場 日比谷図書文化館 タワーホール（日比谷公園1-4）

内 障害者福祉センターの障がい者の利用者と西神田児童センターの子ども達が作ったプラスチックアートなどから、プラスチック問題と地球環境を考える展示

中止
となりました



図書フロア企画展示 「目に見える思考 - 超現実・超常識 -」

時 ～6月18日（金） 休館日 5月17日（月）

場 日比谷図書文化館3階ブルーゾーン（日比谷公園1-4）

内 「シュルレアリスム」において独自に進化した「シュール」という概念までを取り上げ、マグリットが語った「目に見える思考」を楽しむ展示

中止
となりました



いずれも

問 日比谷図書文化館 ☎3502-3340

<https://www.library.chiyoda.tokyo.jp/hibiya>

美術館・博物館などのお知らせ

・定期休館日【※1】：祝日は開館し、翌日を休館します / 【※2】：祝日は開館し、翌日も開館します
・新型コロナウイルス感染症予防対策のため、休館日などが変更となる場合があります。詳しくは各館へお問い合わせください

館名	催し物	会期	定期休館日	一般料金	問合せ
アーツ千代田 3331	アーツ千代田 3331 特別企画展 「疫病・たいさ～ん!江戸の人々は病いとどう向き合ったか」	～5/16(日)	-	無料	☎6803-2441
相田みつを美術館	相田みつを没後30年 開館25周年 特別企画展 「みつをが遺したものI～自分の言葉・自分の書～」	～6/20(日)	-	800円	☎6212-3200
延期 出光美術館	松平不昧 生誕270年 茶の湯の美(予約制)	～5/30(日)	月	1,200円	☎050-5541-8600
大妻女子大学博物館	特別展 大妻女子大学日本文学関係貴重書展示 メディアの変遷 -近世近代を通底する-	5/27(木)～6/30(水)	土・日・月・祝	無料	☎5275-5739
神田明神資料館	特別展 描かれた神田祭展 江戸と現代をつなぐ作家たち	～5/23(日)	-	300円	☎3254-0753
国立演芸場演芸資料展示室	「新収蔵資料展」	～7/25(日)	-	無料	☎3265-7061
国立劇場伝統芸能情報館	企画展示「見世物の精華」	～5/26(水)	-	無料	☎3265-7061
延期 国立公文書館	春の特別展「1964 高度成長と東京オリンピックの時代」	～5/23(日)	-	無料	☎3214-0621
延期 JCIIフォトサロン	鷲尾倫夫作品展「巡歴の道 オキナワ」	5/11(火)～5/30(日)	月※2	無料	☎3261-0300
延期 衆議院憲政記念館	企画展示「憲政記念館ふりかえり展」	～未定	毎月の末日	無料	☎3581-1651
延期 しょうけい館	定期上映会 「戦傷病者の証言～収録地域別⑥近畿地方編～」	5/11(火)～7/11(日)	月※1	無料	☎3234-7821
昭和館	資料公開コーナー 「第13回昭和館中学生・高校生ポスターコンクール入賞作品展」	～6/27(日)	月※1	無料 (常設展示室のみ有料)	☎3222-2577
千秋文庫	館蔵 古地図展 (後期)	5/18(火)～7/3(土)	日・月・祝	450円	☎3261-0075
延期 東京国立近代美術館	あやしい絵展	～5/16(日)	月	1,800円	☎050-5541-8600
東京ステーションギャラリー	コレクター福富太郎の眼 昭和のキャバレー王が愛した絵画	～6/27(日)	月※1	1,200円	☎3212-2485
延期 日本カメラ博物館	デジタルカメラ 1981-2021 進化と発展の40年	～6/13(日)	月※1	300円	☎3263-7110
延期 半蔵門ミュージアム	阿弥陀信仰の美術	～7/4(日)	月・火	無料	☎3263-1752
HOSEIミュージアム	「HOSEIスポーツの原点(II期)」	5/11(火)～9/3(金)	日・月・祝	無料	☎3264-6501
延期 三菱一号館美術館	テート美術館所蔵 コンスタブル展	～5/30(日)	月※2	1,900円	☎050-5541-8600
延期 明治大学博物館	因・伯・雲のやきもの-山陰の手仕事から	～5/31(月)	日・祝	無料	☎3296-4448
中止 文部科学省情報ひろば	企画展示(恵泉女学園大学・会津大学短期大学部)	～5/7(金)	土・日・祝	無料	☎6734-2170
延期 靖国神社遊就館	遊就館特別展 靖国神社と刀剣 所蔵刀にみる大和魂 (後期展示)	～12/5(日)	-	500円 中学生以下無料	☎3261-8326

編集後記

本号の表紙は高齢者などへの新型コロナウイルス感染症のワクチン接種開始です。高齢者以外への接種についても鋭意準備を進めています。また、本号の裏表紙の絵は中止となってしまった神田祭です。祭りを楽しみにしていた皆様へせめて紙面で楽しんでいただこうと思ったこと、ワクチン接種により、祭りが楽しめる日常が戻ってきて欲しいという祈りを込めて裏表紙にしました。(千野)



▲神田祭 神幸祭発輦 / 画 船橋一泰

江戸の粋と華 神田祭

また、あの賑^{にぎ}わいを楽しみに…
※二次元コードから前回の神田祭の映像をご覧いただけます

