3 公園等

3．1 施設一覧の見方

【施設一覧】

⑮ 宮本公園				万世橋地域
所在地	千代田区外神田二丁目16-9			
開園年	1912年	公園種別	① 区立都市公園	
面 積	3,312.39㎡	公衆・公園便所	有	
遊具等	複合遊具（鋼製）			
設 備	ベンチ、スツール、園内灯、車止め、水飲み場、時計			
公衆・公園便所 バリアフリー情報	②		トイレ使用時間7:00～19:00	③

【項目の説明】

令和６年３月時点の情報

NO	項目	凡例や内容等
①	公園種別	【凡例】 ・区立都市公園：都市公園法に基づいて設置される公園であり、東京都千代田区都市公園条例に基づいて管理される施設 ・区立児童遊園：地方自治法及び東京都千代田区立児童遊園の設置及び管理に関する条例に基づいて設置及び管理される施設
②	バリアフリー情報	・バリアフリー情報のピクトグラムの内容は以下のとおりです。 情報がない施設は「－」で示しています。 【凡例】 車いす使用者対応トイレ　オストメイト　介助用ベッド ベビーチェア　おむつ替えシート ※ 該当する設備がない場合は薄い色で表示しています。
		【出典】 ・東京バリアフリーマップ（特定非営利活動法人法人リーブ・ウィズ・ドリーム）の情報を掲載しています。
③	バリアフリー情報	・バリアフリー情報についての補足事項等を示しています。補足事項等がない場合は空欄としています。

3．2 施設一覧

（1）区立都市公園

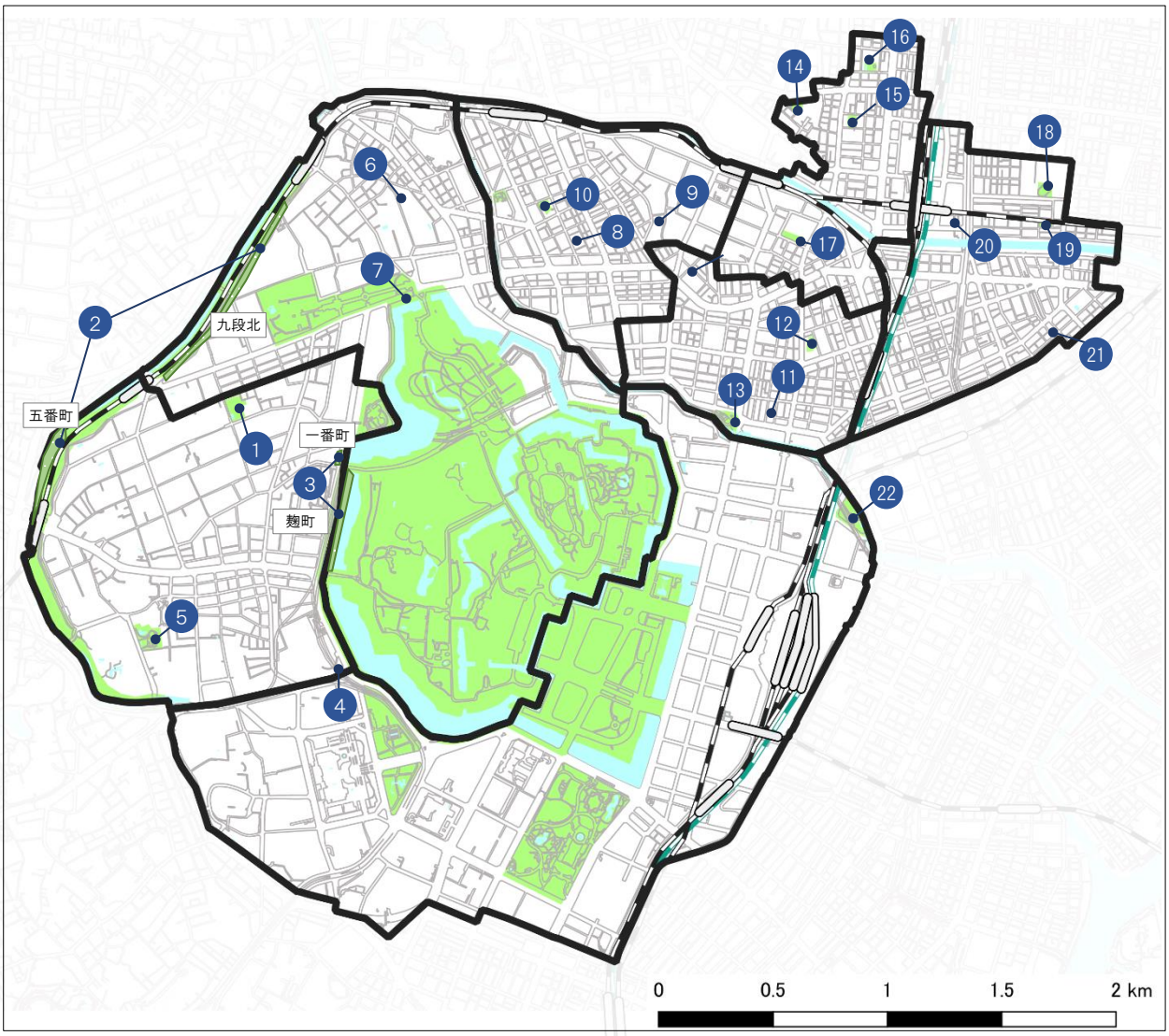

NO	麹町・番町地域	NO	飯田橋・富士見地域
①	東郷元帥記念公園	⑥	富士見児童公園
②	外濠公園	⑦	九段坂公園
③	千鳥ヶ淵公園		
④	三宅坂小公園		
⑤	清水谷公園		

NO	神保町地域	NO	神田公園地域
⑧	神保町愛全公園	⑪	内神田尾嶋公園
⑨	錦華公園	⑫	神田児童公園
⑩	西神田公園	⑬	神田橋公園

NO	万世橋地域	NO	和泉橋地域
⑭	宮本公園	⑱	和泉公園
⑮	芳林公園	⑲	佐久間公園
⑯	練成公園	⑳	秋葉原公園
⑰	淡路公園	㉑	龍閑児童公園

NO	都心中枢エリア（※）
㉒	常盤橋公園

（※）都心中枢エリア：大手町・丸の内・有楽町・永田町地域

1）麹町・番町地域

① 東郷元帥記念公園

麹町・番町地域

所在地	千代田区三番町18		
開園年	1929年	公園種別	区立都市公園
面　積	7,119.43㎡	公衆・公園便所	有
遊具等	ブランコ		
設　備	健康器具、ベンチ、スツール、園内灯、車止め、オブジェ		
公衆・公園便所 バリアフリー情報			

② 外濠公園

麹町・番町地域、飯田橋・富士見地域

【五番町】

【九段北】

所在地	千代田区富士見二丁目他・新宿区市谷元村町他	
開園年	1927年	公園種別	区立都市公園
面　積	38,794.92㎡	公衆・公園便所	有
遊具等	【五番町】ブランコ、複合遊具（その他）、砂場、スイング遊具	
	【九段北】ブランコ、ジャングルジム、複合遊具（その他）、砂場、スプリング遊具	
設　備	【五番町】ベンチ、園内灯、車止め、水飲み場	
	【九段北】－	
公衆・公園便所 バリアフリー情報	【五番町】	左記は五番町エリアの外濠公園管理棟（更衣室）の便所。
	【九段北】	公園便所は九段北（市ヶ谷）と富士見（法大前）の2か所。左記のピクトグラムは九段北（市ヶ谷）の便所。富士見（法大前）の便所はオストメイトに対応していない。

③ 千鳥ヶ淵公園

麹町地域

【麹町】

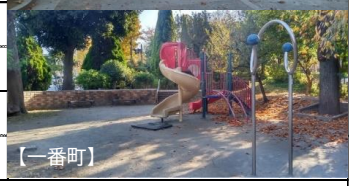
【一番町】

所在地	千代田区麹町一丁目2、千代田区一番町2	
開園年	1919年	公園種別	区立都市公園
面　積	15,845.60㎡	公衆・公園便所	有
遊具等	【麹町】ブランコ、複合遊具（その他）、砂場、スプリング遊具、スイング遊具、鉄棒	
	【一番町】複合遊具（その他）	
設　備	【麹町】ベンチ、スツール、園内灯、車止め、水飲み場、パーゴラ、時計	
	【一番町】健康器具、ベンチ、ベンチテーブル、園内灯、水飲み場、時計	
公衆・公園便所 バリアフリー情報	【麹町】	左記のピクトグラムは麹町の千鳥ヶ淵公衆便所。
	【一番町】	一番町のエリアに便所なし。

④ 三宅坂小公園

麹町・番町地域

所在地	千代田区隼町4-3		
開園年	1951年	公園種別	区立都市公園
面　積	802.41㎡	公衆・公園便所	無
遊具等	－		
設　備	園内灯		
公衆・公園便所 バリアフリー情報	－		

⑤ 清水谷公園				麹町・番町地域
所在地	千代田区紀尾井町2-1			
開園年	1890年	公園種別	区立都市公園	
面　積	10,701.17㎡	公衆・公園便所	有	
遊具等	－			
設　備	ベンチ、スツール、園内灯、車止め、水飲み場、時計			
公衆・公園便所 バリアフリー情報				

2）飯田橋・富士見地域

⑥ 富士見児童公園				飯田橋・富士見地域
所在地	千代田区富士見一丁目1-16			
開園年	1973年	公園種別	区立都市公園	
面　積	623.72㎡	公衆・公園便所	有	
遊具等	ブランコ、すべり台、複合遊具（その他）、砂場			
設　備	ベンチ、園内灯、車止め、水飲み場、時計			
公衆・公園便所 バリアフリー情報				

⑦ 九段坂公園				飯田橋・富士見地域
所在地	千代田区九段南二丁目2-18			
開園年	1965年	公園種別	区立都市公園	
面　積	2,043.71㎡	公衆・公園便所	有	
遊具等	－			
設　備	ベンチ、スツール、園内灯、車止め			
公衆・公園便所 バリアフリー情報				

3）神保町地域

⑧ 神保町愛全公園				神保町地域
所在地	千代田区神田神保町二丁目20-3			現在改修工事中
開園年	1975年	公園種別	区立都市公園	
面　積	400.00㎡	公衆・公園便所	有	
遊具等	－			
設　備	園内灯、車止め、水飲み場、時計			
公衆・公園便所 バリアフリー情報		車いす対応トイレは女性トイレ併用		

⑨ 錦華公園				神保町地域
所在地	千代田区神田猿楽町一丁目1-2			
開園年	1929年	公園種別	区立都市公園	
面　積	2,758.97㎡	公衆・公園便所	有	
遊具等	－			
設　備	－			
公衆・公園便所 バリアフリー情報	－			

⑩ 西神田公園			神保町地域
所在地	千代田区西神田二丁目3-11		
開園年	1930年	公園種別	区立都市公園
面 積	2,084.42㎡	公衆・公園便所	有
遊具等	ブランコ、複合遊具(その他)、砂場、スイング遊具		
設 備	健康器具、ベンチ、スツール、園内灯、水飲み場、時計		
公衆・公園便所 バリアフリー情報			

4）神田公園地域

⑪ 内神田尾嶋公園			神田公園地域
所在地	千代田区内神田一丁目5-14		
開園年	1997年	公園種別	区立都市公園
面 積	386.76㎡	公衆・公園便所	有
遊具等	複合遊具(その他)		
設 備	健康器具、ベンチ、園内灯、車止め、時計		
公衆・公園便所 バリアフリー情報			

⑫ 神田児童公園			神田公園地域
所在地	千代田区神田司町二丁目2		
開園年	1931年	公園種別	区立都市公園
面 積	2,179.37㎡	公衆・公園便所	有
遊具等	ブランコ、複合遊具(鋼製)、砂場、鉄棒		
設 備	ベンチ、スツール、園内灯、車止め、水飲み場、東屋、時計		
公衆・公園便所 バリアフリー情報			

⑬ 神田橋公園			神田公園地域
所在地	千代田区神田錦町一丁目29		
開園年	1931年	公園種別	区立都市公園
面 積	869.68㎡	公衆・公園便所	有
遊具等	－		
設 備	園内灯、車止め		
公園便所 バリアフリー情報			

5）万世橋地域

⑭ 宮本公園			万世橋地域
所在地	千代田区外神田二丁目16-9		
開園年	1912年	公園種別	区立都市公園
面 積	3,312.39㎡	公衆・公園便所	有
遊具等	複合遊具(鋼製)		
設 備	ベンチ、スツール、園内灯、車止め、水飲み場、時計		
公衆・公園便所 バリアフリー情報		トイレ使用時間7:00～19:00	

⑮ 芳林公園

万世橋地域

所在地	千代田区外神田三丁目5-18		
開園年	1930年	公園種別	区立都市公園
面　積	1,953.81㎡	公衆・公園便所	有
遊具等	複合遊具（その他）		
設　備	ベンチ、園内灯、車止め、水飲み場、時計		
公衆・公園便所 バリアフリー情報		子供トイレあり	

⑯ 練成公園

万世橋地域

所在地	千代田区外神田六丁目11-19		
開園年	1931年	公園種別	区立都市公園
面　積	1,993.38㎡	公衆・公園便所	有
遊具等	－		
設　備	ベンチ、園内灯、車止め、水飲み場、時計		
公衆・公園便所 バリアフリー情報		トイレ使用時間7:00～19:00	

⑰ 淡路公園

万世橋地域

所在地	千代田区神田淡路町二丁目27		
開園年	1930年	公園種別	区立都市公園
面　積	3,000.02㎡	公衆・公園便所	有
遊具等	－		
設　備	ベンチ、園内灯、水飲み場、パーゴラ、時計		
公衆・公園便所 バリアフリー情報			

6）和泉橋地域

⑱ 和泉公園

和泉橋地域

所在地	千代田区神田和泉町1-300		
開園年	1979年	公園種別	区立都市公園
面　積	4,607.71㎡	公衆・公園便所	有
遊具等	ブランコ、複合遊具（その他）、砂場、スイング遊具		
設　備	健康器具、ベンチ、スツール、園内灯、車止め、水飲み場、パーゴラ、時計		
公衆・公園便所 バリアフリー情報		トイレ使用時間7:00～19:00	

⑲ 佐久間公園

和泉橋地域

所在地	千代田区神田佐久間町三丁目21		
開園年	1937年	公園種別	区立都市公園
面　積	1,050.81㎡	公衆・公園便所	有
遊具等	複合遊具（鋼製）、砂場、スイング遊具		
設　備	ベンチ、スツール、園内灯、車止め、水飲み場、時計		
公衆・公園便所 バリアフリー情報		トイレ使用時間9:00～19:00	

⑳ 秋葉原公園

和泉橋地域

所在地	千代田区神田佐久間町一丁目18		
開園年	1985年	公園種別	区立都市公園
面　積	704.99㎡	公衆・公園便所	無
遊具等	－		
設　備	ベンチ、園内灯、車止め、時計		
公衆・公園便所 バリアフリー情報	－		

㉑ 龍閑児童公園

和泉橋地域

所在地	千代田区岩本町一丁目14-1		
開園年	1962年	公園種別	区立都市公園
面　積	261.61㎡	公衆・公園便所	有
遊具等	－		
設　備	ベンチ、園内灯、時計		
公衆・公園便所 バリアフリー情報			

7）都心中枢エリア（※）

㉒ 常盤橋公園

都心中枢エリア

所在地	千代田区大手町二丁目7-2		
開園年	1933年	公園種別	区立都市公園
面　積	2,596.00㎡	公衆・公園便所	無
遊具等	－		
設　備	ベンチ、園内灯		
公衆・公園便所 バリアフリー情報	－		

（※）都心中枢エリア：大手町・丸の内・有楽町・永田町地域

（２）区立児童遊園

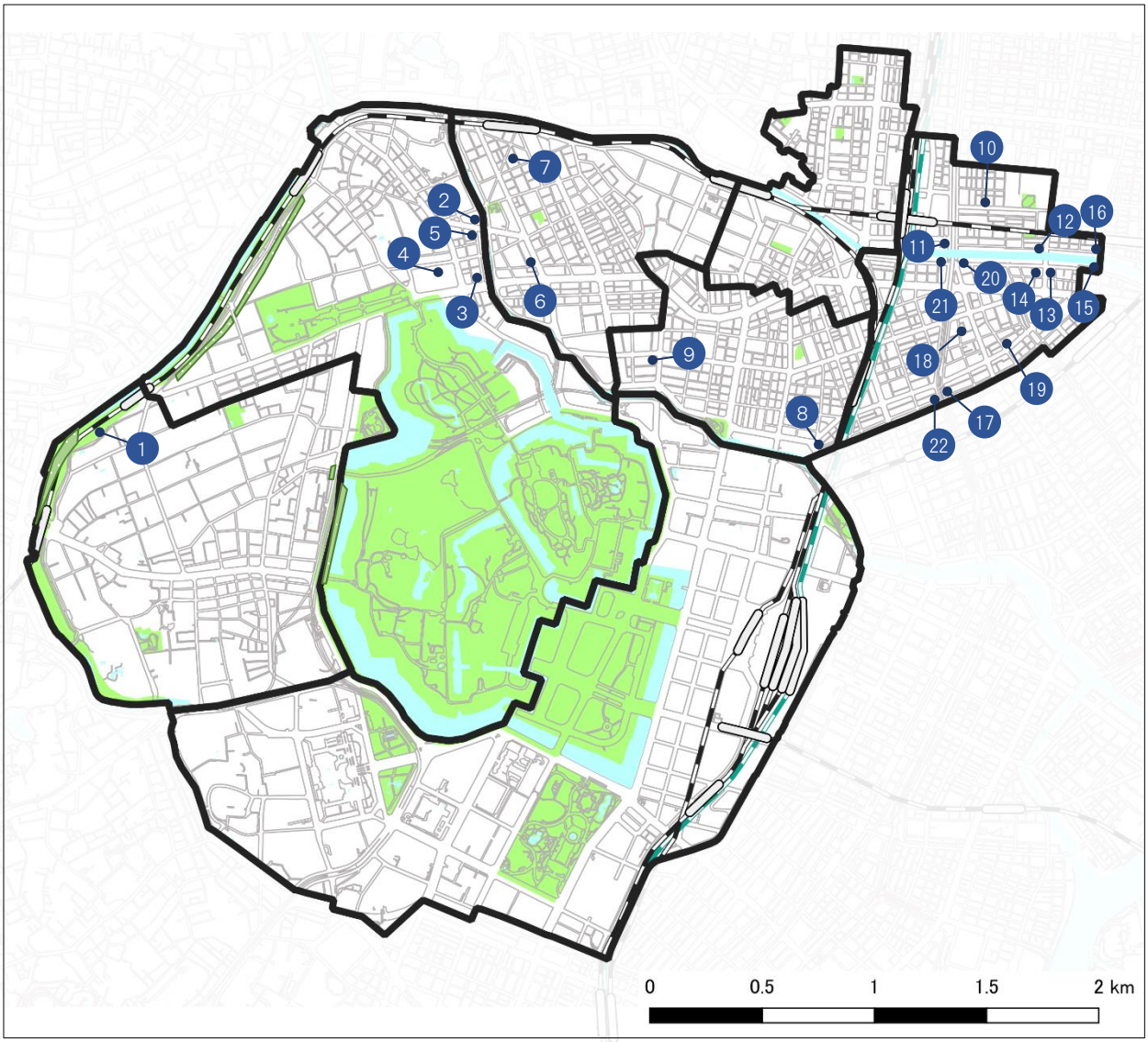

NO	麹町・番町地域	NO	飯田橋・富士見地域
①	五番町児童遊園	②	堀留北児童遊園
		③	俎橋児童遊園
		④	中坂児童遊園
		⑤	堀留南児童遊園

NO	神保町地域	NO	神田公園地域
⑥	神三児童遊園	⑧	鎌倉児童遊園
⑦	三崎町児童遊園	⑨	錦三会児童遊園

NO	和泉橋地域	NO	和泉橋地域
⑩	いずみ児童遊園	⑰	地蔵橋東児童遊園
⑪	佐久間橋児童遊園	⑱	お玉が池児童遊園
⑫	美倉橋北児童遊園	⑲	岩本町二丁目児童遊園
⑬	美倉橋東児童遊園	⑳	和泉橋南東児童遊園
⑭	美倉橋西児童遊園	㉑	和泉橋南西児童遊園
⑮	左衛門橋南児童遊園	㉒	地蔵橋西児童遊園
⑯	左衛門橋北児童遊園		

1）麹町・番町地域

① 五番町児童遊園

麹町・番町地域

所在地	千代田区五番町12先		
開園年	1974年	公園種別	区立児童遊園
面　積	2,271.00㎡	公衆・公園便所	無
遊具等	複合遊具（鋼製）、砂場、鉄棒		
設　備	ベンチ、スツール、園内灯、水飲み場、時計		
公衆・公園便所 バリアフリー情報	－		

2）飯田橋・富士見地域

② 堀留北児童遊園

飯田橋・富士見地域

所在地	千代田区飯田橋二丁目1-1		
開園年	1958年	公園種別	区立児童遊園
面　積	189.00㎡	公衆・公園便所	無
遊具等	すべり台、砂場		
設　備	園内灯、車止め、水飲み場、時計		
公衆・公園便所 バリアフリー情報	－		

③ 俎橋児童遊園

飯田橋・富士見地域

所在地	千代田区九段北一丁目1-1		
開園年	1958年	公園種別	区立児童遊園
面　積	252.33㎡	公衆・公園便所	無
遊具等	－		
設　備	スツール、園内灯、時計		
公衆・公園便所 バリアフリー情報	－		

④ 中坂児童遊園

飯田橋・富士見地域

所在地	千代田区九段北一丁目13-1		
開園年	1971年	公園種別	区立児童遊園
面　積	87.92㎡	公衆・公園便所	無
遊具等	砂場		
設　備	スツール、園内灯、水飲み場		
公衆・公園便所 バリアフリー情報	－		

⑤ 堀留南児童遊園

飯田橋・富士見地域

所在地	千代田区九段北1丁目6-9		
開園年	1951年	公園種別	区立児童遊園
面　積	195.00㎡	公衆・公園便所	有
遊具等	－		
設　備	スツール、園内灯		
公衆・公園便所 バリアフリー情報			

３）神保町地域

⑥ 神三児童遊園

神保町地域

所在地	千代田区神田神保町三丁目10		
開園年	1971年	公園種別	区立児童遊園
面　積	188.42㎡	公衆・公園便所	無
遊具等	－		
設　備	園内灯		
公衆・公園便所 バリアフリー情報	－		

⑦ 三崎町児童遊園

神保町地域

所在地	千代田区神田三崎町二丁目12-12		
開園年	1952年	公園種別	区立児童遊園
面　積	73.17㎡	公衆・公園便所	無
遊具等	－		
設　備	ベンチ、園内灯、車止め		
公衆・公園便所 バリアフリー情報	－		

４）神田公園地域

⑧ 鎌倉児童遊園

神田公園地域

所在地	千代田区内神田三丁目1-2		
開園年	1961年	公園種別	区立児童遊園
面　積	89.00㎡	公衆・公園便所	無
遊具等	－		
設　備	スツール、園内灯、車止め		
公衆・公園便所 バリアフリー情報	－		

⑨ 錦三会児童遊園

神田公園地域

所在地	千代田区神田錦町三丁目3		
開園年	1949年	公園種別	区立児童遊園
面　積	124.00㎡	公衆・公園便所	無
遊具等	－		
設　備	ベンチ、園内灯、車止め		
公衆・公園便所 バリアフリー情報	－		

5）和泉橋地域

⑩ いずみ児童遊園

和泉橋地域

所在地	千代田区神田和泉町1		
開園年	1970年	公園種別	区立児童遊園
面　積	352.79㎡	公衆・公園便所	無
遊具等	－		
設　備	スツール、園内灯、水飲み場、時計		
公衆・公園便所 バリアフリー情報	－		

⑪ 佐久間橋児童遊園

和泉橋地域

所在地	千代田区神田佐久間町一丁目11		
開園年	1965年	公園種別	区立児童遊園
面　積	357.86㎡	公衆・公園便所	無
遊具等	－		
設　備	園内灯、車止め		
公衆・公園便所 バリアフリー情報	－		

⑫ 美倉橋北児童遊園

和泉橋地域

所在地	千代田区神田佐久間河岸92先		
開園年	1956年	公園種別	区立児童遊園
面　積	96.00㎡	公衆・公園便所	無
遊具等	－		
設　備	ベンチ、園内灯		
公衆・公園便所 バリアフリー情報	－		

⑬ 美倉橋東児童遊園

和泉橋地域

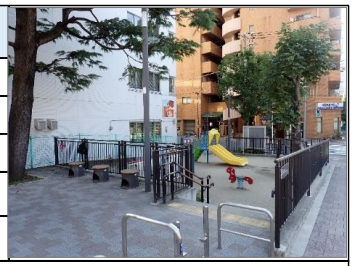

所在地	千代田区東神田二丁目8-16		
開園年	1959年	公園種別	区立児童遊園
面　積	163.00㎡	公衆・公園便所	無
遊具等	すべり台、砂場、スプリング遊具		
設　備	ベンチ、園内灯、車止め、水飲み場		
公衆・公園便所 バリアフリー情報	－		

⑭ 美倉橋西児童遊園

和泉橋地域

所在地	千代田区東神田二丁目3-1		
開園年	1959年	公園種別	区立児童遊園
面　積	183.00㎡	公衆・公園便所	有
遊具等	－		
設　備	ベンチ、園内灯		
公衆・公園便所 バリアフリー情報			

⑮ 左衛門橋南児童遊園

和泉橋地域

所在地	千代田区東神田二丁目8-1		
開園年	1960年	公園種別	区立児童遊園
面　積	108.00㎡	公衆・公園便所	無
遊具等	－		
設　備	スツール、園内灯、車止め		
公衆・公園便所 バリアフリー情報	－		

⑯ 左衛門橋北児童遊園

和泉橋地域

所在地	千代田区東神田三丁目1-17		
開園年	1959年	公園種別	区立児童遊園
面　積	79.00㎡	公衆・公園便所	無
遊具等	－		
設　備	ベンチ、園内灯、車止め		
公衆・公園便所 バリアフリー情報	－		

⑰ 地蔵橋東児童遊園

和泉橋地域

所在地	千代田区岩本町一丁目1-1		
開園年	1951年	公園種別	区立児童遊園
面　積	307.00㎡	公衆・公園便所	無
遊具等	－		
設　備	ベンチ、ベンチテーブル、スツール、園内灯、車止め		
公衆・公園便所 バリアフリー情報	－		

⑱ お玉が池児童遊園

和泉橋地域

所在地	千代田区岩本町二丁目5-1		
開園年	1969年	公園種別	区立児童遊園
面　積	158.67㎡	公衆・公園便所	無
遊具等	－		
設　備	ベンチ、園内灯、車止め		
公衆・公園便所 バリアフリー情報	－		

⑲ 岩本町二丁目児童遊園

和泉橋地域

所在地	千代田区岩本町二丁目18-6		
開園年	1974年	公園種別	区立児童遊園
面　積	205.82㎡	公衆・公園便所	無
遊具等	スプリング遊具		
設　備	ベンチ、園内灯、水飲み場		
公衆・公園便所 バリアフリー情報	－		

⑳ 和泉橋南東児童遊園

和泉橋地域

所在地	千代田区岩本町三丁目11-16		
開園年	1956年	公園種別	区立児童遊園
面　積	197.61㎡	公衆・公園便所	無
遊具等	－		
設　備	ベンチ、園内灯		
公衆・公園便所 バリアフリー情報	－		

㉑ 和泉橋南西児童遊園

和泉橋地域

所在地	千代田区神田岩本町15		
開園年	1956年	公園種別	区立児童遊園
面　積	92.79㎡	公衆・公園便所	無
遊具等	－		
設　備	園内灯		
公衆・公園便所 バリアフリー情報	－		

㉒ 地蔵橋西児童遊園

和泉橋地域

所在地	千代田区神田美倉町10		
開園年	1951年	公園種別	区立児童遊園
面　積	67.00㎡	公衆・公園便所	有
遊具等	－		
設　備	－		
公衆・公園便所 バリアフリー情報	－		

（3）区立広場

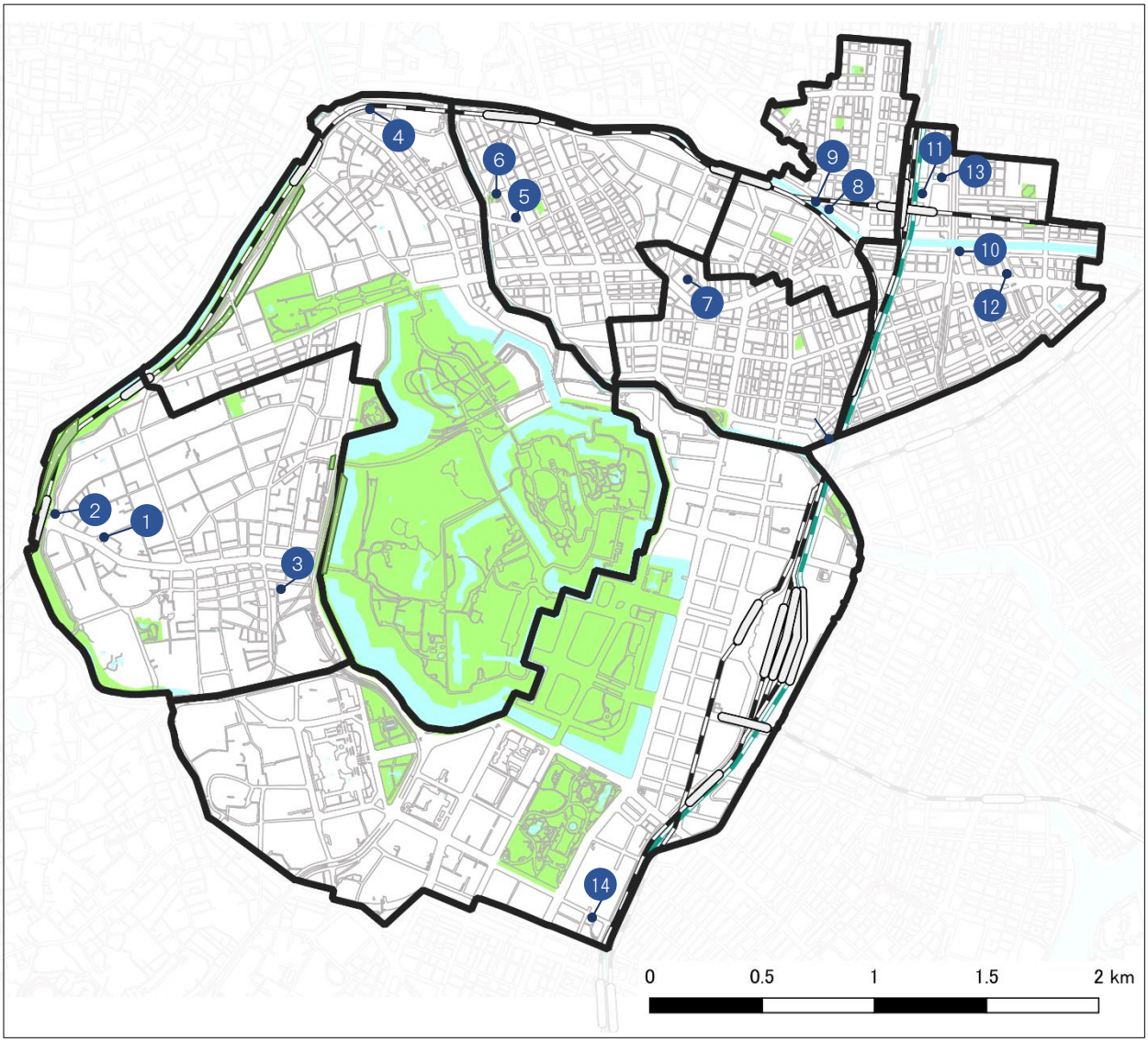

NO	麹町・番町地域
①	麹町こどもの広場
②	四ツ谷駅前広場
③	隼町広場

NO	飯田橋・富士見地域
④	飯田橋こどもの広場

NO	神保町地域
⑤	西神田けやきの広場
⑥	西神田百樹の広場

NO	神田公園地域
⑦	小川広場

NO	万世橋地域
⑧	昌平橋東橋詰広場
⑨	昌平橋西橋詰広場

NO	和泉橋地域
⑩	岩本町馬の水飲広場
⑪	秋葉原駅東口広場
⑫	大和橋広場
⑬	秋葉原中央令和広場

NO	都心中枢エリア（※）
⑭	内幸町広場

（※）都心中枢エリア：大手町・丸の内・有楽町・永田町地域

1）麹町・番町地域

① 麹町こどもの広場

麹町・番町地域

所在地	麹町六丁目2番地先		
開園年	1991※年	公園種別	区立広場
面　積	571.00㎡	公衆・公園便所	無
遊具等	砂場、スプリング遊具		
設　備	ベンチ、園内灯、車止め、水飲み場		
公衆・公園便所 バリアフリー情報	－		

② 四ツ谷駅前広場

麹町・番町地域

所在地	麹町六丁目6番地先		
開園年	1991※年	公園種別	区立広場
面　積	658.80㎡	公衆・公園便所	有
遊具等	－		
設　備	園内灯、車止め		
公衆・公園便所 バリアフリー情報	－		

③　隼町広場

麹町・番町地域

所在地	隼町1番地		
開園年	1999年	公園種別	区立広場
面　積	395.24㎡	公衆・公園便所	無
遊具等	－		
設　備	ベンチ、園内灯、車止め		
公衆・公園便所 バリアフリー情報	－		

2）飯田橋・富士見地域

④ 飯田橋こどもの広場

飯田橋・富士見地域

所在地	飯田橋三丁目12番3号		
開園年	1991※年	公園種別	区立広場
面　積	244.00㎡	公衆・公園便所	無
遊具等	鉄棒		
設　備	ベンチ、水飲み場		
公衆・公園便所 バリアフリー情報	－		

閉鎖中

３）神保町地域

⑤ 西神田けやきの広場			神保町地域
所在地	西神田三丁目36番地		
開園年	1999年	公園種別	区立広場
面　積	342.39㎡	公衆･公園便所	無
遊具等	－		
設　備	ベンチ、スツール、園内灯		
公衆･公園便所 バリアフリー情報	－		

⑥ 西神田百樹の広場			神保町地域
所在地	西神田三丁目39番2		
開園年	2005年	公園種別	区立広場
面　積	808.87㎡	公衆･公園便所	無
遊具等	－		
設　備	スツール、園内灯、車止め		
公衆･公園便所 バリアフリー情報	－		

４）神田公園地域

⑦ 小川広場			神田公園地域
所在地	神田小川町三丁目6番地		
開園年	1998年	公園種別	区立広場
面　積	3,179.63㎡	公衆･公園便所	有
遊具等	－		
設　備	ベンチ、スツール、園内灯		
公衆･公園便所 バリアフリー情報	－		

5）万世橋地域

⑧ 昌平橋東橋詰広場

万世橋地域

所在地	外神田一丁目1番1号		
開園年	1991※年	公園種別	区立広場
面　積	85.95㎡	公衆・公園便所	無
遊具等	－		
設　備	スツール、園内灯、車止め		
公衆・公園便所 バリアフリー情報	－		

⑨ 昌平橋西橋詰広場

万世橋地域

所在地	外神田二丁目1番17号		
開園年	1991※年	公園種別	区立広場
面　積	67.71㎡	公衆・公園便所	無
遊具等	－		
設　備	園内灯		
公衆・公園便所 バリアフリー情報	－		

6）和泉橋地域

⑩ 岩本町馬の水飲広場

和泉橋地域

所在地	岩本町三丁目10番地		
開園年	1999年	公園種別	区立広場
面　積	379.45㎡	公衆・公園便所	無
遊具等	－		
設　備	－		
公衆・公園便所 バリアフリー情報	－		

⑪ 秋葉原駅東口広場

和泉橋地域

所在地	神田佐久間町一丁目22番地先		
開園年	2006年	公園種別	区立広場
面　積	779.86㎡	公衆・公園便所	無
遊具等	－		
設　備	園内灯		
公衆・公園便所 バリアフリー情報	－		

⑫ 大和橋広場

和泉橋地域

所在地	岩本町三丁目6番地先		
開園年	2006年	公園種別	区立広場
面　積	137.54㎡	公衆・公園便所	無
遊具等	－		
設　備	ベンチ、園内灯、車止め		
公衆・公園便所 バリアフリー情報	－		

⑬ 秋葉原中央令和広場			和泉橋地域
所在地	神田松永町200番地		
開園年	2020年	公園種別	区立広場
面　積	191.43㎡	公衆・公園便所	無
遊具等	－		
設　備	ベンチ、園内灯、車止め		
公衆・公園便所 バリアフリー情報	－		

7）都心中枢エリア（※）

⑭ 内幸町広場			都心中枢エリア
所在地	内幸町一丁目5番1号		
開園年	1996年	公園種別	区立広場
面　積	1,357.28㎡	公衆・公園便所	無
遊具等	－		
設　備	ベンチ、スツール、園内灯		
公衆・公園便所 バリアフリー情報	－		

（※）都心中枢エリア：大手町・丸の内・有楽町・永田町地域