生きものクイズ

Q1

土の中にいるセミの幼虫は、
なにを食べて成長するのかな？

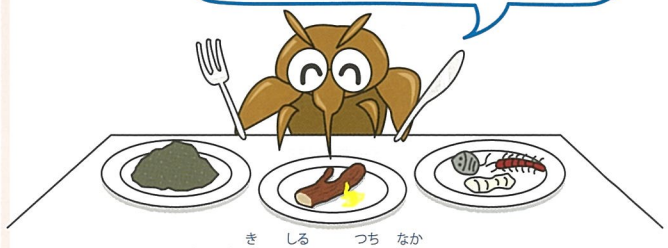

①ふようど　②木の汁　③土の中にいるいきもの

Q2

次のチョウのうちで、
成虫で冬越しするものは？

①アゲハチョウ　②モンシロチョウ　③キタテハ

Q3

クモの子は、大人になるまで
暮らす場所にどのように
移動するのでしょう。

①木の葉や実に乗って一緒に動く
②他の動物にくっついて動く
③自分で空を飛んで動く

2019 生きものさがし

今年もレポート大募集!!

どんな生きものを見つけることができるかな？

身近な生きものをさがして、
生きものレポートを送ろう！

期間 2019年6月1日～10月31日

「生きものレポート」は
こちらからも送れます ▶

【生きものレポート送り先・問合せ先】
千代田区　環境まちづくり部　環境政策課　事業推進係

〒102-8688 千代田区九段南 1-2-1
Tel：03-5211-4253(直通)
Fax：03-3264-8956
E-mail：kankyouseisaku@city.chiyoda.lg.jp

VEGETABLE OIL INK
FSC www.fsc.org
ミックス 責任ある木質資源を使用した紙 FSC® C009419

千代田区 生きものさがし 2018 調査結果

さがした生きもの

調査期間：2018年6月1日～10月31日
寄せられた情報数：合計1,058件

調査に参加した人

参加人数：のべ243人

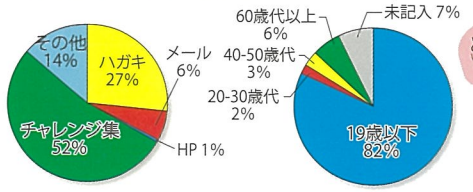

提出方法

参加者の年齢

生きもの発見マップ 2018

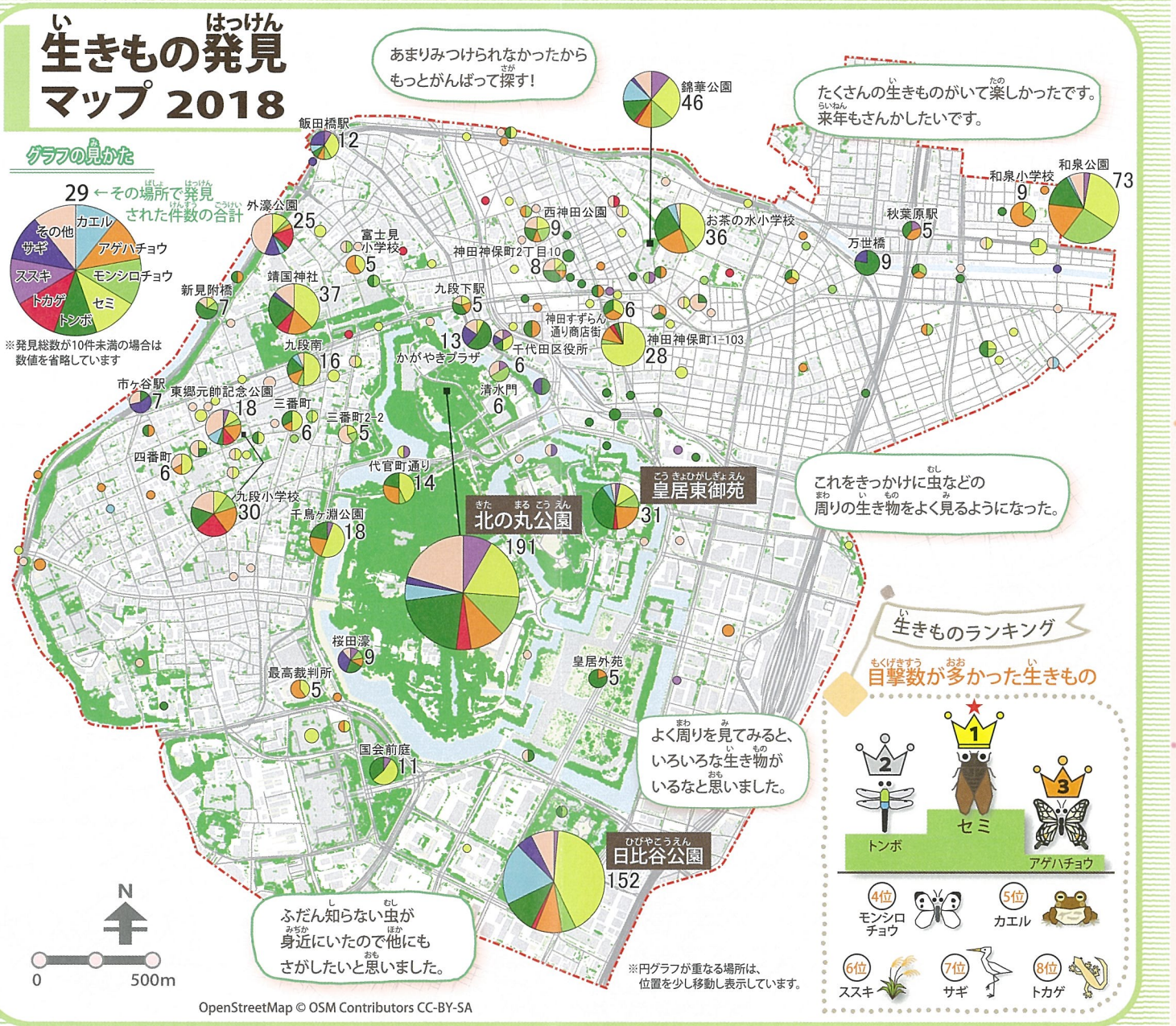

生きものランキング

目撃数が多かった生きもの

クイズのこたえ

A1

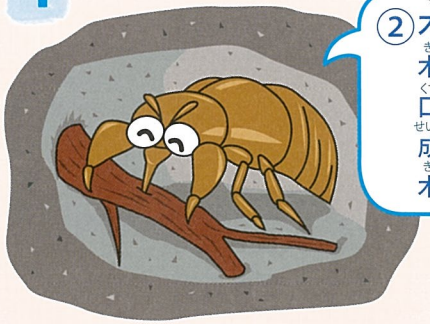

②木の汁

木の根にするどい口をさして、成虫と同じように木の汁をすっています。

A2

③キタテハ

秋に成虫になったものが越冬し、次の年の春にたまごを産みます。

A3

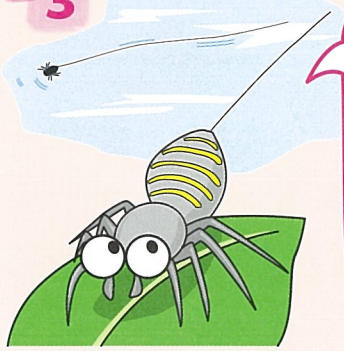

③クモの子は枝や葉の先に止まって、おしりを上に向けて糸を長く出して風になびかせます。そして、その勢いで風に乗った糸とともに空を飛んで移動します。